



Presupuesto Basado en Resultados Municipal

Trimestre : CUARTO

ENTE PUBLICO: SANTA CRUZ ATIZAPAN

No.: 3068

Form-08b FICHA TECNICA DE SEGUIMIENTO DE INDICADORES 2015 ESTRATEGICOS O DE GESTION

FILAR TEMATICO / EJE TRANSVERSAL : Eje 1. Cero corrupción y gobierno del pueblo y para el pueblo Estado de derecho y austeridad

TEMA DE DESARROLLO : Transparencia y rendición de cuentas

PROGRAMA PRESUPUESTARIO : 01080202 Fortalecimiento de los ingresos

PROYECTO : 0401 Registro y control de caja y tesorería

OBJETIVO DEL PROGRAMA PRESUPUESTARIO : Incluye acciones que permitan elevar la calidad, capacidad y equidad tributaria, con seguridad jurídica, transparencia y simplificación de trámites para el contribuyente, desarrollando un régimen fiscal que amplíe la base de contribuyentes e intensificando las acciones de control para el cumplimiento de las obligaciones tributarias que eviten la elusión y evasión fiscal.

DEPENDENCIA GENERAL : 000 TESORERIA

DEPENDENCIA AUXILIAR : 306 AREA DE FINANZAS

ESTRUCTURA DEL INDICADOR

NOMBRE DEL INDICADOR : Tasa de variación de los ingresos propios municipales.

FORMULA DE CALCULO : ((Monto de Ingresos propios municipales del año actual / Total de Ingresos propios municipales del año anterior)-1) *100

INTERPRETACION : ES LA EFICIENCIA PARA GENERAR INGRESOS

DIMENSION QUE ATIENDE : Eficiencia FRECUENCIA DE MEDICION : Anual

DESCRIPCION DEL FACTOR DE COMPARACION : CUENTA PUBLICA MUNICIPAL

AMBITO GEOGRAFICO : MUNICIPAL

COBERTURA : 100.00

LÍNEA BASE : 138033896.83

COMPORTAMIENTO DE LAS VARIABLES DURANTE EL CUARTO TRIMESTRE

VARIABLE DEL INDICADOR	UNIDAD DE MEDIDA	TIPO DE OPERACION	META ANUAL	AVANCE TRIMESTRAL				AVANCE ACUMULADO			
				PROG.	%	ALCAN.	%	PROG.	%	ALCAN.	%
MO.N.P.A.ACT.	PESO	Valor Actual	112,386,714.00	112,386,714.00	100.00	131,948,582.00	118.19	112,386,714.00	100.00	131,948,582.00	118.19
TO.N.P.A.ANT.	PESO	NO Sumable	138,033,896.83	138,033,896.83	100.00	138,033,896.83	100.00	138,033,896.83	100.00	138,033,896.83	100.00



Presupuesto Basado en Resultados Municipal

Trimestre : CUARTO

ENTE PUBLICO: SANTA CRUZ ATIZAPAN No.: 3068
Fb004-08d FICHA TECNICA DE SEGUIMIENTO DE INDICADORES 2025 ESTRATEGICOS O DE GESTION

COMPORTAMIENTO DEL INDICADOR

DESCRIPCION DE LA META ANUAL:

ES LA CAPACIDAD QUE PROYECTA EL MUNICIPIO PARA SUPERAR METAS RECAUDATORIAS

META ANUAL	CUARTO TRIMESTRE							
	AVANCE TRIMESTRAL				AVANCE ACUMULADO			
	PROG.	ALC.	EF%	SEÑALADO	PROG.	ALC.	EF%	SEÑALADO
112,386,714.00	112,386,714.00	133,949,563.00	119.19	Deficiente	112,386,714.00	133,949,563.00	119.19	Deficiente

DESCRIPCION DE RESULTADOS Y JUSTIFICACION EN SU CASO DE VARIACION SUPERIOR A + - 10 POR CIENTO RESPECTO A LO PROGRAMADO

SE REBASA LA META DEL AÑO ACTUAL EN 19.19 POR CIENTO

EVALUACION DEL INDICADOR

SEÑALADO VERDE

ELABORO
[Signature]
RODOLFO RIVERA ROSLES
E. DE LA U. DE T. Y D. HONORIFICA

VALIDO
[Signature]
FELIPE TENDON GARCIA
ENCARGADO DE LA U.I.P.P.E HONORIFICO



Presupuesto Basado en Resultados Municipal

Trimestre : CUARTO

ENTE PUBLICO: SANTA CRUZ ATIZAPÁN No.: 3068

Fb004-02b FICHA TECNICA DE SEGUIMIENTO DE INDICADORES 2025 ESTRATEGICOS O DE GESTION

PILAR TEMATICO / EJE TRANSVERSAL : Eje 1. Cero corrupción y gobierno del pueblo y para el pueblo Estado de derecho y austeridad

TEMA DE DESARROLLO : Transparencia y rendición de cuentas

PROGRAMA PRESUPUESTARIO : 01050202 Fortalecimiento de los ingresos

PROYECTO : 0401 Registro y control de caja y tesorería

OBJETIVO DEL PROGRAMA PRESUPUESTARIO : Incluye acciones que permitan elevar la calidad, capacidad y equidad tributaria, con seguridad jurídica, transparencia y simplificación de trámites para el contribuyente, desarrollando un régimen fiscal que amplie la base de contribuyentes e intensificando las acciones de control para el cumplimiento de las obligaciones tributarias que eviten la elusión y evasión fiscal.

DEPENDENCIA GENERAL : COO TESORERIA

DEPENDENCIA AUXILIAR : 306 AREA DE FINANZAS

ESTRUCTURA DEL INDICADOR

NOMBRE DEL INDICADOR : Tasa de variación de los recursos propios del municipio sin considerar participaciones.

FORMULA DE CALCULO : $((\text{Recursos propios del municipio sin considerar participaciones del año actual} / \text{Recursos Propios del municipio sin considerar participaciones del año anterior}) - 1) * 100$

INTERPRETACION : ES LA EFICIENCIA PARA GENERAR INGRESOS

DIMENSION QUE ATIENDE : Eficiencia **FRECUENCIA DE MEDICION :** Anual

DESCRIPCION DEL FACTOR DE COMPARACION : CUENTA PUBLICA MUNICIPAL

AMBITO GEOGRAFICO : MUNICIPAL

COBERTURA : 100.00

LINEA BASE : 135033595.53

COMPORTAMIENTO DE LAS VARIABLES DURANTE EL CUARTO TRIMESTRE

VARIABLE DEL INDICADOR	UNIDAD DE MEDIDA	TIPO DE OPERACION	META ANUAL	AVANCE TRIMESTRAL				AVANCE ACUMULADO			
				PROG.	%	ALCAN.	%	PROG.	%	ALCAN.	%
REP.M.C.P.A.ACT.	PEBO	Constante	8,847,817.00	8,847,817.00	100.00	11,782,792.88	121.82	8,847,817.00	100.00	11,782,792.88	121.82
REP.M.C.P.A.ANT.	PEBO	Constante	10,444,483.44	10,444,483.44	100.00	10,444,483.44	100.00	10,444,483.44	100.00	10,444,483.44	100.00



Presupuesto Basado en Resultados Municipal

ENTE PUBLICO: SANTA CRUZ ATIZAPAN No. 3068
F084-08b FICHA TECNICA DE SEGUIMIENTO DE INDICADORES 2025 ESTRATEGICOS O DE GESTION

Trimestre : CUARTO

COMPORTAMIENTO DEL INDICADOR

DESCRIPCION DE LA META ANUAL:

ES LA HABILIDAD DEL AYUNTAMIENTO PARA SUPERAR METAS RECAUDATORIAS

META ANUAL	CUARTO TRIMESTRE							
	AVANCE TRIMESTRAL				AVANCE ACUMULADO			
	PROG.	ALC.	EF%	SEÑAFORO	PROG.	ALC.	EF%	SEÑAFORO
8,647,817.00	8,647,817.00	11,782,792.99	121.92	Deficiente	8,647,817.00	11,782,792.99	121.92	Deficiente

DESCRIPCION DE RESULTADOS Y JUSTIFICACION EN SU CASO DE VARIACION SUPERIOR A + - 10 POR CIENTO RESPECTO A LO PROGRAMADO

SE REBASÓ LA META PROGRAMADA DE RECAUDACION PROPIA EN 21.92 POR CIENTO

EVALUACION DEL INDICADOR

SEÑAFORO VERDE



SISTEMA MUNICIPAL DE
Administración y Finanzas
ATIZAPÁN
2025 - 2027

ELABORO
[Signature]
MADIA RIVERA ROBLES
E. DE LA U. DE T. Y D. HONORIFICA

VALIDO
[Signature]
FELIPE TRINIDAD GARCIA
ENCARGADO DE LA UFFE HONORIFICO



SISTEMA MUNICIPAL DE
U I P P E
ATIZAPÁN
2025 - 2027



Presupuesto Basado en Resultados Municipal

Trimestre : CUARTO

ENTE PUBLICO: SANTA CRUZ ATIZAPAN No.: 3068

Fb96-08b FICHA TECNICA DE SEGUIMIENTO DE INDICADORES 2025 ESTRATEGICOS O DE GESTION

PILAR TEMATICO / EJE TRANSVERSAL : Eje 1. Cero corrupción y gobierno del pueblo y para el pueblo Estado de derecho y austeridad
TEMA DE DESARROLLO : Transparencia y rendición de cuentas
PROGRAMA PRESUPUESTARIO : 01080202 Fortalecimiento de los ingresos
PROYECTO : 0401 Registro y control de caja y tesorería
OBJETIVO DEL PROGRAMA PRESUPUESTARIO : Incluye acciones que permitan elevar la calidad, capacidad y equidad tributaria, con seguridad jurídica, transparencia y simplificación de trámites para el contribuyente, desarrollando un régimen fiscal que amplie la base de contribuyentes e intensificando las acciones de control para el cumplimiento de las obligaciones tributarias que eviten la elusión y evasión fiscal.
DEPENDENCIA GENERAL : COO TESORERIA
DEPENDENCIA AUXILIAR : 306 AREA DE FINANZAS

ESTRUCTURA DEL INDICADOR

NOMBRE DEL INDICADOR : Tasa de variación de la recaudación corriente.
FORMULA DE CALCULO : $((\text{Monto de recaudación corriente obtenida en el trimestre del año actual} / \text{Total de recaudación corriente obtenida en el trimestre del año anterior}) - 1) * 100$
INTERPRETACION : ES LA EFICIENCIA PARA GENERAR INGRESOS
DIMENSION QUE ATIENDE : Eficiencia **FRECUENCIA DE MEDICION :** Trimestral
DESCRIPCION DEL FACTOR DE COMPARACION : CUENTA PUBLICA MUNICIPAL
AMBITO GEOGRAFICO : MUNICIPAL
COBERTURA : 100.00
LINEA BASE : 135033595.53

COMPORTAMIENTO DE LAS VARIABLES DURANTE EL CUARTO TRIMESTRE

VARIABLE DEL INDICADOR	UNIDAD DE MEDIDA	TIPO DE OPERACION	META ANUAL	AVANCE TRIMESTRAL				AVANCE ACUMULADO			
				PROG.	%	ALCAN.	%	PROG.	%	ALCAN.	%
MO.REC.O.P.T.A.ACT.	PEBO	Sumable	8,828,738.55	2,288,831.00	22.77	4,343,568.00	191.36	8,828,738.55	100.00	8,800,472.58	128.84
TO.REC.O.P.T.A.ANT.	PEBO	Sumable	8,016,191.15	2,888,786.18	28.81	2,888,786.18	100.00	8,016,191.15	100.00	8,016,191.15	100.00



Presupuesto Basado en Resultados Municipal

Trimestre : CUARTO

ENTE PUBLICO: SANTA CRUZ ATIZAPAN No. 3068
Fb99-08b FICHA TECNICA DE SEGUIMIENTO DE INDICADORES 2025 ESTRATEGICOS O DE GESTION

COMPORTAMIENTO DEL INDICADOR

DESCRIPCION DE LA META ANUAL:

ES LA CAPACIDAD DEL AYUNTAMIENTO Y SUS ORGANISMOS PARA GENERAR INGRESOS

META ANUAL	CUARTO TRIMESTRE							
	AVANCE TRIMESTRAL				AVANCE ACUMULADO			
	PROG.	ALC.	EP%	SENAFORO	PROG.	ALC.	EP%	SENAFORO
6,926,738.66	2,269,831.00	4,343,866.00	191.36	Deficiente	6,926,738.66	9,000,472.66	129.94	Deficiente

DESCRIPCION DE RESULTADOS Y JUSTIFICACION EN SU CASO DE VARIACION SUPERIOR A + - 10 POR CIENTO RESPECTO A LO PROGRAMADO

EN EL PRESENTE EJERCICIO SE SUPERA LO REALIZADO EN EL AÑO PREVIO

EVALUACION DEL INDICADOR

SENAFORO VERDE

ELABORO
[Signature]
NADIA RIVERA ROSLES
E. DE LA U. DE T. Y D. HONORIFICA

VALIDO
[Signature]
FELIPE TERRELLI SUAZA
ENCARGADO DE LA UFFE HONORIFICO



SISTEMA MUNICIPAL DE
Administración y Finanzas
ATIZAPÁN
2025 + 2027



SISTEMA MUNICIPAL DE
U I P P E
ATIZAPÁN
2025 + 2027



Presupuesto Basado en Resultados Municipal

Trimestre : CUARTO

ENTE PUBLICO: SANTA CRUZ ATIZAPAN No. 3068

Fb084-08b FICHA TECNICA DE SEGUIMIENTO DE INDICADORES 2015 ESTRATEGICOS O DE GESTION

PILAR TEMATICO / EJE TRANSVERSAL : Eje 1. Cero corrupción y gobierno del pueblo y para el pueblo Estado de derecho y austeridad

TEMA DE DESARROLLO : Transparencia y rendición de cuentas

PROGRAMA PRESUPUESTARIO : 01080202 Fortalecimiento de los ingresos

PROYECTO : 0401 Registro y control de caja y tesorería

OBJETIVO DEL PROGRAMA PRESUPUESTARIO : Incluye acciones que permitan elevar la calidad, capacidad y equidad tributaria, con seguridad jurídica, transparencia y simplificación de trámites para el contribuyente, desarrollando un régimen fiscal que amplie la base de contribuyentes e intensificando las acciones de control para el cumplimiento de las obligaciones tributarias que eviten la elusión y evasión fiscal.

DEPENDENCIA GENERAL : C00 TESORERIA

DEPENDENCIA AUXILIAR : 306 AREA DE FINANZAS

ESTRUCTURA DEL INDICADOR

NOMBRE DEL INDICADOR : Porcentaje de campañas de difusión de los apoyos, subsidios fiscales y exhortación al pago puntual efectuadas.

FORMULA DE CALCULO : (Número de campañas de difusión de los apoyos, subsidios fiscales y exhortación al pago puntual efectuadas / Campañas de difusión programadas) *100

INTERPRETACION : ES LA EFICIENCIA PARA GENERAR INGRESOS

DIMENSION QUE ATIENDE : Eficiencia **FRECUENCIA DE MEDICION :** Trimestral

DESCRIPCION DEL FACTOR DE COMPARACION : CUENTA PUBLICA MUNICIPAL

AMBITO GEOGRAFICO : MUNICIPAL

COBERTURA : 100.00

LINEA BASE : 135033595.53

COMPORTAMIENTO DE LAS VARIABLES DURANTE EL CUARTO TRIMESTRE

VARIABLE DEL INDICADOR	UNIDAD DE MEDIDA	TIPO DE OPERACION	META ANUAL	AVANCE TRIMESTRAL				AVANCE ACUMULADO			
				PROG.	%	ALCAN.	%	PROG.	%	ALCAN.	%
NUCADA EFEPPE	CAMPAÑA	Variable	1.00	1.00	81.00	1.00	100.00	2.00	100.00	2.00	100.00
C.A.D.P.	CAMPAÑA	Constante	1.00	1.00	100.00	2.00	100.00	2.00	100.00	2.00	100.00



Presupuesto Basado en Resultados Municipal

ENTE PUBLICO: SANTA CRUZ ATIZAPAN

No.: 3068

Trimestre : CUARTO

F08M-08b FICHA TECNICA DE SEGUIMIENTO DE INDICADORES 2025 ESTRATEGICOS O DE GESTION

COMPORTAMIENTO DEL INDICADOR

DESCRIPCION DE LA META ANUAL:

ES LA CAPACIDAD PARA IMPLEMENTAR CAMPAÑAS RECAUDATORIAS EN EL AYUNTAMIENTO

META ANUAL	CUARTO TRIMESTRE							
	AVANCE TRIMESTRAL				AVANCE ACUMULADO			
	PROG.	ALC.	EP%	SEDAFORO	PROG.	ALC.	EP%	SEDAFORO
2.00	1.00	1.00	100.00	Muy Bueno	2.00	2.00	100.00	Muy Bueno

DESCRIPCION DE RESULTADOS Y JUSTIFICACION EN SU CASO DE VARIACION SUPERIOR A + - 10 POR CIENTO RESPECTO A LO PROGRAMADO

SE EJECUTARON LAS METAS CONFORME A LO PROGRAMADO

EVALUACION DEL INDICADOR

SEDAFORO VERDE

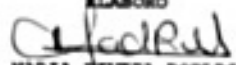
ELABORO

 NADIA RIVERA MORALES
 E. DE LA U. DE T. Y D. HONORIFICA

VALIDO

 FELIPE TENORIO GARCIA
 ENCARGADO DE LA UFFE HONORIFICO



SISTEMA MUNICIPAL DIF
 Administración y Finanzas
 ATIZAPÁN
 2025 + 2027



SISTEMA MUNICIPAL DIF
 U I P P E
 ATIZAPÁN
 2025 + 2027



Presupuesto Basado en Resultados Municipal

Trimestre : **CUARTO**

ENTE PÚBLICO: SANTA CRUZ ATIZAPÁN		No.: 3068
FORM-08b	FICHA TÉCNICA DE SEGUIMIENTO DE INDICADORES 2015 ESTRATÉGICOS O DE GESTIÓN	

PILAR TEMÁTICO / EJE TRANSVERSAL : Eje 1. Cero corrupción y gobierno del pueblo y para el pueblo Estado de derecho y austeridad

TEMA DE DESARROLLO : Transparencia y rendición de cuentas

PROGRAMA PRESUPUESTARIO : 01080205 Planeación y presupuesto basado en resultados

PROYECTO : 0102 Planeación de proyectos para el desarrollo social

OBJETIVO DEL PROGRAMA PRESUPUESTARIO : Incluye las acciones y procedimientos necesarios para desarrollar y fortalecer las fases para la planeación, programación, presupuestación, seguimiento y evaluación programático-presupuestal, considerando las fases del registro contable-presupuestal y el correspondiente proceso de rendición de cuentas, adicionalmente incluye los procedimientos de planeación y evaluación de los Planes de Desarrollo Municipal, los programas regionales y sectoriales que de él derivan.

DEPENDENCIA GENERAL : 800 DIRECCION GENERAL

DEPENDENCIA AUXILIAR : 304 PLANEACION

ESTRUCTURA DEL INDICADOR

NOMBRE DEL INDICADOR : Porcentaje de cumplimiento en la ejecución del Plan de Desarrollo Municipal.

FORMULA DE CALCULO : (Objetivos, Estrategias y Líneas de acción contenidas en el PDM cumplidas/Total de Objetivos, Estrategias y Líneas de acción contenidas en el PDM) *100

INTERPRETACION : ES EL AVANCE EN EL CUMPLIMIENTO DEL PDM

DIMENSION QUE ATIENDE : Eficiencia FRECUENCIA DE MEDICION : Anual

DESCRIPCION DEL FACTOR DE COMPARACION : TERCER INFORME DE GOBIERNO

AMBITO GEOGRAFICO : MUNICIPAL

COBERTURA : 100.00

LÍNEA BASE : 0

COMPORTAMIENTO DE LAS VARIABLES DURANTE EL CUARTO TRIMESTRE

VARIABLE DEL INDICADOR	UNIDAD DE MEDIDA	TIPO DE OPERACION	META ANUAL	AVANCE TRIMESTRAL				AVANCE ACUMULADO			
				PROG.	%	ALCAN.	%	PROG.	%	ALCAN.	%
G.E.LA.PDM.CUMP.	INFORME	Constante	80.00	80.00	100.00	80.00	100.00	80.00	100.00	80.00	100.00
T.O.E.LA.PDM.	INFORME	Constante	80.00	80.00	100.00	80.00	100.00	80.00	100.00	80.00	100.00



Presupuesto Basado en Resultados Municipal

Trimestre : CUARTO

ENTE PUBLICO: SANTA CRUZ ATIZAPAN No.: 3068
 FbRM-08b FICHA TECNICA DE SEGUIMIENTO DE INDICADORES 2025 ESTRATEGICOS O DE GESTION

COMPORTAMIENTO DEL INDICADOR

DESCRIPCION DE LA META ANUAL:

INFORME DE CUMPLIMIENTO DE LAS LINEAS DE ACCION DEL PDM

META ANUAL	CUARTO TRIMESTRE							
	AVANCE TRIMESTRAL				AVANCE ACUMULADO			
	PROG.	ALC.	EP%	SEMAFORO	PROG.	ALC.	EP%	SEMAFORO
80.00	80.00	80.00	100.00	Muy Bueno	80.00	80.00	100.00	Muy Bueno

DESCRIPCION DE RESULTADOS Y JUSTIFICACION EN SU CASO DE VARIACION SUPERIOR A + - 10 POR CIENTO RESPECTO A LO PROGRAMADO

LA CONTRIBUCION DEL ORGANISMO AL PLAN SE HIZO CONFORME A LO PROGRAMADO

EVALUACION DEL INDICADOR

SEMAFORO VERDE

ELABORO
 QUEREN GIBINDA FRANCISCO AGUILAR
 SECRETARIA TECNICA



VALIDO
 FELIPE TRINIDAD GARCIA
 ENCARGADO DE LA U.I.P.P.E. HONORIFICO





Presupuesto Basado en Resultados Municipal

Trimestre : CUARTO

ENTE PUBLICO: SANTA CRUZ ATIZAPAN	No.: 3068
Fb98-08b FICHA TECNICA DE SEGUIMIENTO DE INDICADORES 2025 ESTRATEGICOS O DE GESTION	

FILAR TEMATICO / EJE TRANSVERSAL : Eje 1. Cero corrupción y gobierno del pueblo y para el pueblo Estado de derecho y austeridad

TEMA DE DESARROLLO : Transparencia y rendición de cuentas

PROGRAMA PRESUPUESTARIO : 01080205 Planeación y presupuesto basado en resultados

PROYECTO : 0102 Planeación de proyectos para el desarrollo social

OBJETIVO DEL PROGRAMA PRESUPUESTARIO : Incluye las acciones y procedimientos necesarios para desarrollar y fortalecer las fases para la planeación, programación, presupuestación, seguimiento y evaluación programático-presupuestal, considerando las fases del registro contable-presupuestal y el correspondiente proceso de rendición de cuentas, adicionalmente incluye los procedimientos de planeación y evaluación de los Planes de Desarrollo Municipal, los programas regionales y sectoriales que de él derivan.

DEPENDENCIA GENERAL : 800 DIRECCION GENERAL

DEPENDENCIA AUXILIAR : 304 PLANEACION

ESTRUCTURA DEL INDICADOR

NOMBRE DEL INDICADOR : Porcentaje de cumplimiento de obras y acciones del Plan de Desarrollo Municipal.

FORMULA DE CALCULO : (Obras y acciones contenidas en el PDM cumplidas/Total de Obras y acciones contenidas en el PDM) *100

INTERPRETACION : ES EL AVANCE EN EL CUMPLIMIENTO DEL PDM

DIMENSION QUE ATIENDE : Eficiencia FRECUENCIA DE MEDICION : Anual

DESCRIPCION DEL FACTOR DE COMPARACION : TERCER INFORME DE GOBIERNO

AMBITO GEOGRAFICO : MUNICIPAL

COBERTURA : 100.00

LINEA BASE : 0

COMPORTAMIENTO DE LAS VARIABLES DURANTE EL CUARTO TRIMESTRE

VARIABLE DEL INDICADOR	UNIDAD DE MEDIDA	TIPO DE OPERACION	META ANUAL	AVANCE TRIMESTRAL				AVANCE ACUMULADO			
				PROG.	%	ALCAN.	%	PROG.	%	ALCAN.	%
G.A.C.PDM	INFORME	Constante	80.00	80.00	100.00	80.00	100.00	80.00	100.00	80.00	100.00
T.O.A.C.PDM	INFORME	Constante	80.00	80.00	100.00	80.00	100.00	80.00	100.00	80.00	100.00



Presupuesto Basado en Resultados Municipal

Trimestre : CUARTO

ENTE PUBLICO: SANTA CRUZ ATIZAPAN No.: 3068
FIRM-08b FICHA TECNICA DE SEGUIMIENTO DE INDICADORES 2025 ESTRATEGICOS O DE GESTION

COMPORTAMIENTO DEL INDICADOR

DESCRIPCION DE LA META ANUAL:

ES EL AVANCE EN EL CUMPLIMIENTO DE OBRAS Y ACCIONES DEL PDM

Table with columns for META ANUAL, AVANCE TRIMESTRAL (PROG., ALC., EFA, SEGAFORO), and AVANCE ACUMULADO (PROG., ALC., EFA, SEGAFORO). Values are 80.00 and 100.00, with 'Muy Bueno' status.

DESCRIPCION DE RESULTADOS Y JUSTIFICACION EN SU CASO DE VARIACION SUPERIOR A + - 10 POR CIENTO RESPECTO A LO PROGRAMADO

LAS OBRAS Y O ACCIONES PROGRAMADAS FUERON EJECUTADAS POR EL ORGANISMO

EVALUACION DEL INDICADOR

SEGAFORO VERDE

ELABORO
DOREN GEMDA FRANCISCO AGUILAR
SECRETARIA TECNICA



SISTEMA MUNICIPAL DIF
Secretaria
Técnica
ATIZAPÁN
2025 • 2027

VALIDO
FELIPE TEBORREY GARCIA
ENCARGADO DE LA CIPPE HONORIFICO



SISTEMA MUNICIPAL DIF
UIPPE
ATIZAPÁN
2025 • 2027



Presupuesto Basado en Resultados Municipal

Trimestre : CUARTO

ENTE PUBLICO: SANTA CRUZ ATIZAPÁN

No.: 3068

FORMA-08b FICHA TECNICA DE SEGUIMIENTO DE INDICADORES 2025 ESTRATEGICOS O DE GESTION

PILAR TEMÁTICO / EJE TRANSVERSAL : Eje 1. Cero corrupción y gobierno del pueblo y para el pueblo Estado de derecho y austeridad

TEMA DE DESARROLLO : Transparencia y rendición de cuentas

PROGRAMA PRESUPUESTARIO : 01050205 Planeación y presupuesto basado en resultados

PROYECTO : 0102 Planeación de proyectos para el desarrollo social

OBJETIVO DEL PROGRAMA PRESUPUESTARIO : Incluye las acciones y procedimientos necesarios para desarrollar y fortalecer las fases para la planeación, programación, presupuestación, seguimiento y evaluación programático-presupuestal, considerando las fases del registro contable-presupuestal y al correspondiente proceso de rendición de cuentas, adicionalmente incluye los procedimientos de planeación y evaluación de los Planes de Desarrollo Municipal, los programas regionales y sectoriales que de él derivan.

DEPENDENCIA GENERAL : 800 DIRECCION GENERAL

DEPENDENCIA AUXILIAR : 304 PLANEACION

ESTRUCTURA DEL INDICADOR

NOMBRE DEL INDICADOR : Porcentaje de cumplimiento en la elaboración y publicación del PAE.

FORMULA DE CALCULO : (Elaboración y publicación del PAE/Documento programado a elaborar y publicar) *100

INTERPRETACION : ES LA CAPACIDAD DE GENERAR EL DOCUMENTO DE EVALUACION

DIMENSION QUE ATIENDE : Eficiencia **FRECUENCIA DE MEDICION :** Trimestral

DESCRIPCION DEL FACTOR DE COMPARACION : INFORME DE RESULTADOS

AMBITO GEOGRAFICO : MUNICIPAL

COBERTURA : 100.00

LINEA BASE : 0

COMPORTAMIENTO DE LAS VARIABLES DURANTE EL CUARTO TRIMESTRE

VARIABLE DEL INDICADOR	UNIDAD DE MEDIDA	TIPO DE OPERACION	META ANUAL	AVANCE TRIMESTRAL				AVANCE ACUMULADO			
				PROG.	%	ALCAN.	%	PROG.	%	ALCAN.	%
E.P.P.AE	DOCUMENTO	Constante	1.00	0.00	0.00	1.00	0.00	0.00	0.00	1.00	0.00
D.P.E.P.	DOCUMENTO	Constante	1.00	0.00	0.00	1.00	0.00	0.00	0.00	1.00	0.00



Presupuesto Basado en Resultados Municipal

Trimestre : CUARTO

ENTE PUBLICO: SANTA CRUZ ATIZAPAN No.: 3068
FICHA TECNICA DE SEGUIMIENTO DE INDICADORES 2025 ESTRATEGICOS O DE GESTION

COMPORTAMIENTO DEL INDICADOR

DESCRIPCION DE LA META ANUAL:

ES LA CAPACIDAD DE PRODUCIR EL DOCUMENTO DE EVALUACION

Table with columns for META ANUAL, AVANCE TRIMESTRAL (PROG., ALC., EFA, SEGAFORO), and AVANCE ACUMULADO (PROG., ALC., EFA, SEGAFORO). Values include 1.00, 0.00, 1.00, 0.00, and Crítico.

DESCRIPCION DE RESULTADOS Y JUSTIFICACION EN SU CASO DE VARIACION SUPERIOR A + - 10 POR CIENTO RESPECTO A LO PROGRAMADO

EN EL PERIODO SE REALIZAN LAS METAS CALENDARIZADAS

EVALUACION DEL INDICADOR

SEGAFORO VERDE

ELABORO
CEREN GENIDA FRANCISCO AGUILAR
SECRETARIA TECNICA



VALIDO
FELIPE TENORIS GARCIA
ENCARGADO DE LA UIFFE HONORIFICO





Presupuesto Basado en Resultados Municipal

Trimestre : CUARTO

ENTE PUBLICO: SANTA CRUZ ATIZAPAN No.: 3068
 F004-08b FICHA TECNICA DE SEGUIMIENTO DE INDICADORES 2015 ESTRATEGICOS O DE GESTION

FILAR TEMATICO / EJE TRANSVERSAL : Eje 1. Cero corrupción y gobierno del pueblo y para el pueblo Estado de derecho y austeridad
TEMA DE DESARROLLO : Transparencia y rendición de cuentas
PROGRAMA PRESUPUESTARIO : 01050205 Planeación y presupuesto basado en resultados
PROYECTO : 0102 Planeación de proyectos para el desarrollo social
OBJETIVO DEL PROGRAMA PRESUPUESTARIO : Incluye las acciones y procedimientos necesarios para desarrollar y fortalecer las fases para la planeación, programación, presupuestación, seguimiento y evaluación programático-presupuestal, considerando las fases del registro contable-presupuestal y el correspondiente proceso de rendición de cuentas, adicionalmente incluye los procedimientos de planeación y evaluación de los Planes de Desarrollo Municipal, los programas regionales y sectoriales que de él derivan.
DEPENDENCIA GENERAL : 800 DIRECCION GENERAL
DEPENDENCIA AUXILIAR : 304 PLANEACION

ESTRUCTURA DEL INDICADOR

NOMBRE DEL INDICADOR : Porcentaje de cumplimiento de las evaluaciones señaladas en el PAE.
FORMULA DE CALCULO : (Total de evaluaciones realizadas señaladas en el PAE/Total de evaluaciones señaladas en el PAE) *100
INTERPRETACION : ES LA CAPACIDAD DE REALIZAR LAS EVALUACIONES
DIMENSION QUE ATIENDE : Eficiencia **FRECUENCIA DE MEDICION :** Trimestral
DESCRIPCION DEL FACTOR DE COMPARACION : INFORME DE RESULTADOS
AMBITO GEOGRAFICO : MUNICIPAL
COBERTURA : 100.00
LINEA BASE : 0

COMPORTAMIENTO DE LAS VARIABLES DURANTE EL CUARTO TRIMESTRE

VARIABLE DEL INDICADOR	UNIDAD DE MEDIDA	TIPO DE OPERACION	META ANUAL	AVANCE TRIMESTRAL				AVANCE ACUMULADO			
				PROG.	%	ALCAN.	%	PROG.	%	ALCAN.	%
T.E.R.PAE	DOCUMENTO	Continua	1.00	1.00	66.67	1.00	100.00	1.00	66.67	1.00	100.00
T.E.R.PAE	DOCUMENTO	Continua	1.00	1.00	100.00	1.00	100.00	1.00	100.00	1.00	100.00



Presupuesto Basado en Resultados Municipal

Trimestre : CUARTO

ENTE PUBLICO: SANTA CRUZ ATIZAPÁN No. 3068
F004-08b FICHA TECNICA DE SEGUIMIENTO DE INDICADORES 2015 ESTRATEGICOS O DE GESTION

COMPORTAMIENTO DEL INDICADOR

DESCRIPCION DE LA META ANUAL:

ES LA HABILIDAD DE REALIZAR LAS EVALUACIONES DEL PAE

META ANUAL	CUARTO TRIMESTRE							
	AVANCE TRIMESTRAL				AVANCE ACUMULADO			
	PROG.	ALC.	EP%	SEGAFORO	PROG.	ALC.	EP%	SEGAFORO
3.00	2.00	2.00	100.00	Muy Bueno	2.00	2.00	100.00	Muy Bueno

DESCRIPCION DE RESULTADOS Y JUSTIFICACION EN SU CASO DE VARIACION SUPERIOR A + - 10 POR CIENTO RESPECTO A LO PROGRAMADO

LA EVALUACION PROGRAMADA PARA EL ORGANISMO FUE REALIZADA

EVALUACION DEL INDICADOR

SEGAFORO VERDE

ELABORO
QUEREN GARCIA FRANCISCO-AGUIAR
SECRETARIA TECNICA



VALIDO
FELIPE TELLO GARCIA
ENCARGADO DE LA CIFFE HONORIFICO





Presupuesto Basado en Resultados Municipal

Trimestre : CUARTO

ENTE PUBLICO: SANTA CRUZ ATIZAPAN No.: 3068
 FE04-08b FICHA TECNICA DE SEGUIMIENTO DE INDICADORES 2015 ESTRATEGICOS O DE GESTION

FILAR TEMATICO / EJE TRANSVERSAL : Eje 1. Cero corrupción y gobierno del pueblo y para el pueblo Estado de derecho y austeridad
TEMA DE DESARROLLO : Coordinación municipal e interestatal
PROGRAMA PRESUPUESTARIO : 01080206 Consolidación de la administración pública de resultados
PROYECTO : 0402 Desarrollo institucional
OBJETIVO DEL PROGRAMA PRESUPUESTARIO : Comprende el conjunto de actividades y herramientas para coadyuvar a que la actuación de los servidores públicos sea eficaz, eficiente y transparente, a fin de generar resultados con apego a los principios de legalidad, objetividad, profesionalismo, honrades, lealtad, imparcialidad, eficiencia, eficacia, equidad, transparencia, economía, integridad, que permiten la toma de decisiones sobre la aplicación de los recursos públicos con el objeto de mejorar la calidad del gasto público y la rendición de cuentas.
DEPENDENCIA GENERAL : 800 DIRECCION GENERAL
DEPENDENCIA AUXILIAR : 307 AREA DE ADMINISTRACION

ESTRUCTURA DEL INDICADOR

NOMBRE DEL INDICADOR : Tasa de variación del gasto corriente.
FORMULA DE CALCULO : ((Gasto corriente del año actual/Gasto corriente en el año anterior)-1) *100
INTERPRETACION : MIDE EL AVANCE EN LA EJECUCION DEL GASTO CORRIENTE
DIMENSION QUE ATIENDE : Eficiencia **FRECUENCIA DE MEDICION :** Anual
DESCRIPCION DEL FACTOR DE COMPARACION : PRESUPUESTO DE EGRESOS MUNICIPAL
AMBITO GEOGRAFICO : MUNICIPAL
COBERTURA : 100.00
LÍNEA BASE : 111373617

COMPORTAMIENTO DE LAS VARIABLES DURANTE EL CUARTO TRIMESTRE

VARIABLE DEL INDICADOR	UNIDAD DE MEDIDA	TIPO DE OPERACION	META ANUAL	AVANCE TRIMESTRAL				AVANCE ACUMULADO			
				PROG.	%	ALCAN.	%	PROG.	%	ALCAN.	%
GACA.ACT.	PEBO	Constante	101,788,402.00	101,788,402.00	100.00	75,915,843.79	74.19	101,788,402.00	100.00	75,915,843.79	74.19
GACA.ANT.	PEBO	Constante	111,373,817.00	111,373,817.00	100.00	101,788,402.00	91.39	111,373,817.00	100.00	101,788,402.00	91.39



Presupuesto Basado en Resultados Municipal

Trimestre : CUARTO

ENTE PUBLICO: SANTA CRUZ ATIZAPAN

No.: 3068

FIRM-08D FICHA TECNICA DE SEGUIMIENTO DE INDICADORES 2025 ESTRATEGICOS O DE GESTION

COMPORTAMIENTO DEL INDICADOR

DESCRIPCION DE LA META ANUAL:

ES LA CAPACIDAD PARA REDUCIR EL GASTO ADMINISTRATIVO MUNICIPAL

META ANUAL	CUARTO TRIMESTRE							
	AVANCE TRIMESTRAL				AVANCE ACUMULADO			
	PROG.	ALC.	EP%	SENAFORO	PROG.	ALC.	EP%	SENAFORO
101,789,402.00	101,789,402.00	75,515,543.79	74.19	Regular	101,789,402.00	75,515,543.79	74.19	Regular

DESCRIPCION DE RESULTADOS Y JUSTIFICACION EN SU CASO DE VARIACION SUPERIOR A + - 10 POR CIENTO RESPECTO A LO PROGRAMADO

SE PRESENTA UN MENOR GASTO CORRIENTE EN EL AÑO ACTUAL

EVALUACION DEL INDICADOR

SENAFORO VERDE

ELABORADO

 ROCIO ORTIZ ROJO
 DIRECTORA



VALIDADO

 FELIPE TEÓFILO SÁNCHEZ
 ENCARGADO DE LA UNIDAD HONORIFICA





Presupuesto Basado en Resultados Municipal

Trimestre : **CUARTO**

ENTE PUBLICO: SANTA CRUZ ATIZAPAN No.: 3068
 Fb204-08b FICHA TECNICA DE SEGUIMIENTO DE INDICADORES 2015 ESTRATEGICOS O DE GESTION

PILAR TEMATICO / EJE TRANSVERSAL : Eje 1. Cero corrupción y gobierno del pueblo y para el pueblo Estado de derecho y austeridad

TEMA DE DESARROLLO : Coordinación municipal e interestatal

PROGRAMA PRESUPUESTARIO : 01080206 Consolidación de la administración pública de resultados

PROYECTO : 0402 Desarrollo institucional

OBJETIVO DEL PROGRAMA PRESUPUESTARIO : Comprende el conjunto de actividades y herramientas para coadyuvar a que la actuación de los servidores públicos sea eficaz, eficiente y transparente, a fin de generar resultados con apego a los principios de legalidad, objetividad, profesionalismo, honradez, lealtad, imparcialidad, eficiencia, eficacia, equidad, transparencia, economía, integridad, que permiten la toma de decisiones sobre la aplicación de los recursos públicos con el objeto de mejorar la calidad del gasto público y la rendición de cuentas.

DEPENDENCIA GENERAL : 800 DIRECCION GENERAL

DEPENDENCIA AUXILIAR : 307 AREA DE ADMINISTRACION

ESTRUCTURA DEL INDICADOR

NOMBRE DEL INDICADOR : Porcentaje de avance en el gasto corriente ejercicio

FORMULA DE CALCULO : (Gasto corriente ejercido / Monto del Gasto corriente) *100

INTERPRETACION : MIDE EL AVANCE EN LA EJECUCION DEL GASTO CORRIENTE

DIMENSION QUE ATIENDE : Eficiencia **FRECUENCIA DE MEDICION :** Anual

DESCRIPCION DEL FACTOR DE COMPARACION : PRESUPUESTO DE EGRESOS MUNICIPAL

AMBITO GEOGRAFICO : MUNICIPAL

COBERTURA : 100.00

LINEA BASE : 111373617

COMPORTAMIENTO DE LAS VARIABLES DURANTE EL CUARTO TRIMESTRE

VARIABLE DEL INDICADOR	UNIDAD DE MEDIDA	TIPO DE OPERACION	META ANUAL	AVANCE TRIMESTRAL				AVANCE ACUMULADO			
				PROG.	%	ALCAN.	%	PROG.	%	ALCAN.	%
G.C.EI	PEBO	Constante	101,788,402.00	101,788,402.00	100.00	75,515,843.75	74.18	101,788,402.00	100.00	75,515,843.75	74.18
MO.G.C	PEBO	Constante	101,788,402.00	101,788,402.00	100.00	101,788,402.00	100.00	101,788,402.00	100.00	101,788,402.00	100.00



Presupuesto Basado en Resultados Municipal

Trimestre : CUARTO

ENTE PUBLICO: SANTA CRUZ ATIZAPÁN No.: 3068
F084-08b FICHA TECNICA DE SEGUIMIENTO DE INDICADORES 2025 ESTRATEGICOS O DE GESTION

COMPORTAMIENTO DEL INDICADOR

DESCRIPCION DE LA META ANUAL:

ES LA CAPACIDAD PARA PROGRAMAR GASTO Y EJECUTARLO CONFORME A SU PROYECCION

META ANUAL	CUARTO TRIMESTRE							
	AVANCE TRIMESTRAL				AVANCE ACUMULADO			
	PROG.	ALC.	EF%	SEMAFORO	PROG.	ALC.	EF%	SEMAFORO
101,789,402.00	101,789,402.00	75,515,543.79	74.19	Regular	101,789,402.00	75,515,543.79	74.19	Regular

DESCRIPCION DE RESULTADOS Y JUSTIFICACION EN SU CASO DE VARIACION SUPERIOR A + - 10 POR CIENTO RESPECTO A LO PROGRAMADO

SE TUVO MENOS GASTO CORRIENTE EN RELACION AL PROGRAMADO

EVALUACION DEL INDICADOR

SEMAFORO VERDE

ELABORADO
ROCIO ORTIZ ROJO
DIRECTORA

VALIDADO
FELIPE TEBALDINO SUANZA
ENCARGADO DE LA UNIDAD MONORIFICO





Presupuesto Basado en Resultados Municipal

Trimestre : **CUARTO**

ENTE PUBLICO: SANTA CRUZ ATIZAPAN No.: 3068
 FE004-08b FICHA TECNICA DE SEGUIMIENTO DE INDICADORES 2015 ESTRATEGICOS O DE GESTION

PILAR TEMATICO / EJE TRANSVERSAL : Eje 1. Cero corrupción y gobierno del pueblo y para el pueblo Estado de derecho yusteridad
TEMA DE DESARROLLO : Coordinación municipal e interestatal
PROGRAMA PRESUPUESTARIO : 01050206 Consolidación de la administración pública de resultados
PROYECTO : 0402 Desarrollo institucional
OBJETIVO DEL PROGRAMA PRESUPUESTARIO : Comprende el conjunto de actividades y herramientas para coadyuvar a que la actuación de los servidores públicos sea eficaz, eficiente y transparente, a fin de generar resultados con apego a los principios de legalidad, objetividad, profesionalismo, honrades, lealtad, imparcialidad, eficiencia, eficacia, equidad, transparencia, economía, integridad, que permiten la toma de decisiones sobre la aplicación de los recursos públicos con el objeto de mejorar la calidad del gasto público y la rendición de cuentas.
DEPENDENCIA GENERAL : 800 DIRECCION GENERAL
DEPENDENCIA AUXILIAR : 307 AREA DE ADMINISTRACION

ESTRUCTURA DEL INDICADOR

NOMBRE DEL INDICADOR : Porcentaje de cumplimiento del Programa Anual de Mejora Regulatoria.
FORMULA DE CALCULO : (Acciones del Programa Anual de Mejora Regulatoria cumplidas/Total de Acciones del Programa Anual de Mejora Regulatoria) *100
INTERPRETACION : MIDE LA CAPACIDAD DE EJECUTAR EL PA00R 2015
DIMENSION QUE ATIENDE : Eficiencia **FRECUENCIA DE MEDICION :** Trimestral
DESCRIPCION DEL FACTOR DE COMPARACION : REPORTE DE AVANCE PROGRAMATICO
AMBITO GEOGRAFICO : MUNICIPAL
COBERTURA : 100.00
LINEA BASE : 80

COMPORTAMIENTO DE LAS VARIABLES DURANTE EL CUARTO TRIMESTRE

VARIABLE DEL INDICADOR	UNIDAD DE MEDIDA	TIPO DE OPERACION	META ANUAL	AVANCE TRIMESTRAL				AVANCE ACUMULADO			
				PROG.	%	ALCAN.	%	PROG.	%	ALCAN.	%
AC.P.A.M.R.C.	DOCUMENTO	Sumable	4.00	1.00	25.00	1.00	100.00	4.00	100.00	4.00	100.00
TO.AC.P.A.M.R.	DOCUMENTO	Constante	4.00	4.00	100.00	4.00	100.00	4.00	100.00	4.00	100.00



Presupuesto Basado en Resultados Municipal

Trimestre : CUARTO

ENTE PUBLICO: SANTA CRUZ ATIZAPÁN No. : 3068
F0204-08b FICHA TECNICA DE SEGUIMIENTO DE INDICADORES 2025 ESTRATEGICOS O DE GESTION

COMPORTAMIENTO DEL INDICADOR

DESCRIPCION DE LA META ANUAL:

ALCANZAR LAS METAS PROGRAMADAS EN EL PAÑER 2025 DEL ORGANISMO

META ANUAL	CUARTO TRIMESTRE							
	AVANCE TRIMESTRAL				AVANCE ACUMULADO			
	PROG.	ALC.	EP%	SEGAFORO	PROG.	ALC.	EP%	SEGAFORO
4.00	1.00	1.00	100.00	Muy Bueno	4.00	4.00	100.00	Muy Bueno

DESCRIPCION DE RESULTADOS Y JUSTIFICACION EN SU CASO DE VARIACION SUPERIOR A + - 10 POR CIENTO RESPECTO A LO PROGRAMADO

EN EL PERIODO SE EJECUTARON LAS METAS PROGRAMADAS

EVALUACION DEL INDICADOR

SEGAFORO VERDE

ELABORO
ROCIO CRISTE ROJO
DIRECTORA

VALIDO
FELIPE TELMENDO ANUNCIA
ENCARGADO DE LA UNIDAD HONORIFICO



Presupuesto Basado en Resultados Municipal

Trimestre : **CUARTO**

ENTE PUBLICO: SANTA CRUZ ATITAPAN No. 3068
 FBRM-08b FICHA TECNICA DE SEGUIMIENTO DE INDICADORES 2015 ESTRATEGICOS O DE GESTION

FILAR TEMATICO / EJE TRANSVERSAL : Eje 1. Cero corrupción y gobierno del pueblo y para el pueblo Estado de derecho y austeridad

TEMA DE DESARROLLO : Coordinación municipal e interestatal

PROGRAMA PRESUPUESTARIO : 01050206 Consolidación de la administración pública de resultados

PROYECTO : 0402 Desarrollo institucional

OBJETIVO DEL PROGRAMA PRESUPUESTARIO : Comprende el conjunto de actividades y herramientas para coadyuvar a que la actuación de los servidores públicos sea eficaz, eficiente y transparente, a fin de generar resultados con apego a los principios de legalidad, objetividad, profesionalismo, honradez, lealtad, imparcialidad, eficiencia, eficacia, equidad, transparencia, economía, integridad, que permitan la toma de decisiones sobre la aplicación de los recursos públicos con el objeto de mejorar la calidad del gasto público y la rendición de cuentas.

DEPENDENCIA GENERAL : 800 DIRECCION GENERAL

DEPENDENCIA AUXILIAR : 307 AREA DE ADMINISTRACION

ESTRUCTURA DEL INDICADOR

NOMBRE DEL INDICADOR : Porcentaje de cumplimiento en la elaboración y publicación del Programa Anual de Mejora Regulatoria.

FORMULA DE CALCULO : (Elaboración y publicación del Programa Anual de Mejora Regulatoria/Documento programado a elaborar y publicar) *100

INTERPRETACION : MIDE LA CAPACIDAD PARA AVANZAR EN LA EJECUCION DEL PAMR

DIMENSION QUE ATIENDE : Eficiencia **FRECUENCIA DE MEDICION :** Trimestral

DESCRIPCION DEL FACTOR DE COMPARACION : REPORTE DE ENTREGA DEL PAMR DE LAS DEPENDENCIAS DEL ORGANISMO

AMBITO GEOGRAFICO : MUNICIPAL

COBERTURA : 100.00

LINEA BASE : 50

COMPORTAMIENTO DE LAS VARIABLES DURANTE EL CUARTO TRIMESTRE

VARIABLE DEL INDICADOR	UNIDAD DE MEDIDA	TIPO DE OPERACION	META ANUAL	AVANCE TRIMESTRAL				AVANCE ACUMULADO			
				PROG.	%	ALCAN.	%	PROG.	%	ALCAN.	%
E.P.F.A.M.R.	DOCUMENTO	NO Sumable	32.00	8.00	25.00	8.00	100.00	8.00	25.00	8.00	100.00
D.F.E.P.U.	DOCUMENTO	Constante	8.00	8.00	100.00	8.00	100.00	8.00	100.00	8.00	100.00



Presupuesto Basado en Resultados Municipal

Trimestre : CUARTO

ENTE PUBLICO: SANTA CRUZ ATIZAPAN No. 3068
FIRM-08b FICHA TECNICA DE SEGUIMIENTO DE INDICADORES 2015 ESTRATEGICOS O DE GESTION

COMPORTAMIENTO DEL INDICADOR

DESCRIPCION DE LA META ANUAL:

ES LA CAPACIDAD PARA EJECUTAR EL PROCEDIMIENTO DE ELABORACION DEL PARR

Table with columns: META ANUAL, AVANCE TRIMESTRAL (PROG., ALC., EFS, SEGAFORO), AVANCE ACUMULADO (PROG., ALC., EFS, SEGAFORO). Values: 32.00, 8.00, 8.00, 100.00, Muy Bueno, 8.00, 8.00, 100.00, Muy Bueno.

DESCRIPCION DE RESULTADOS Y JUSTIFICACION EN SU CASO DE VARIACION SUPERIOR A + - 10 POR CIENTO RESPECTO A LO PROGRAMADO

LAS METAS PROGRAMADAS FUERON CUMPLIDAS CONFORME A LA CALENDARIZACION TRIMESTRAL

EVALUACION DEL INDICADOR

SEGAFORO VERDE

ELABORO
ROCIO CRISTINA ROJO
DIRECTORA

VALIDO
FELIPE TRONCOSO GARCIA
ENCARGADO DE LA UNIDAD HONORIFICA





Presupuesto Basado en Resultados Municipal

Trimestre : CUARTO

ENTE PÚBLICO: SANTA CRUZ ATIZAPÁN No.: 3068
 F0804-08d FICHA TÉCNICA DE SEGUIMIENTO DE INDICADORES 2015 ESTRATÉGICOS O DE GESTIÓN

FILAR TEMÁTICO / EJE TRANSVERSAL : Eje 4. Bienestar social Combate a la pobreza y atención a grupos en situación de vulnerabilidad
TEMA DE DESARROLLO : Acceso a la salud integral
PROGRAMA PRESUPUESTARIO : 02030101 Prevención médica
PROYECTO : 0101 Medicina preventiva
OBJETIVO DEL PROGRAMA PRESUPUESTARIO : Incluye acciones de promoción, prevención y fomento de la salud pública para contribuir a la disminución de enfermedades y mantener un buen estado de salud de la población municipal.
DEPENDENCIA GENERAL : 800 DIRECCION GENERAL
DEPENDENCIA AUXILIAR : 310 AREA DE SALUD Y DEPORTE

ESTRUCTURA DEL INDICADOR

NOMBRE DEL INDICADOR : Tasa de variación de programas o proyectos orientados al fomento de la salud y la prevención de enfermedades
FORMULA DE CALCULO : (Programas o proyectos de promoción de la salud y prevención de enfermedades ejecutados en el año actual/Programas o proyectos de promoción de la salud y prevención de enfermedades y ejecutados en el año anterior)-1) *100.
INTERPRETACION : MIDE EL FOMENTO DE LA SALUD Y PREVENCION DE ENFERMEDADES
DIMENSION QUE ATIENDE : Eficiencia **FRECUENCIA DE MEDICION :** Anual
DESCRIPCION DEL FACTOR DE COMPARACION : SEGUNDO IMPORTE DE GOBIERNO
AMBITO GEOGRAFICO : MUNICIPAL
COBERTURA : 100.00
LÍNEA BASE : 825

COMPORTAMIENTO DE LAS VARIABLES DURANTE EL CUARTO TRIMESTRE

VARIABLE DEL INDICADOR	UNIDAD DE MEDIDA	TIPO DE OPERACION	META ANUAL	AVANCE TRIMESTRAL				AVANCE ACUMULADO			
				PROG.	%	ALCAN.	%	PROG.	%	ALCAN.	%
F.P.F.P.E.E.A.A.C.T.	CONSULTA	Constante	1,212.00	1,212.00	100.00	1,212.00	81.90	1,212.00	100.00	1,212.00	81.90
F.P.F.P.E.E.A.A.N.T.	CONSULTA	Constante	825.00	825.00	100.00	825.00	100.00	825.00	100.00	825.00	100.00

COMPORTAMIENTO DEL INDICADOR



Presupuesto Basado en Resultados Municipal

Trimestre : CUARTO

ENTE PUBLICO: SANTA CRUZ ATIZAPAN No. 3068

PROG-085 FICHA TECNICA DE SEGUIMIENTO DE INDICADORES 2025 ESTRATEGICOS O DE GESTION

DESCRIPCION DE LA META ANUAL:

ES LA EXPANSION DE LOS SERVICIOS DE SALUD DEL ORGANISMO

META ANUAL	CUARTO TRIMESTRE							
	AVANCE TRIMESTRAL				AVANCE ACUMULADO			
	PROG.	ALC.	EP%	SEGAFORO	PROG.	ALC.	EP%	SEGAFORO
1,212.00	1,212.00	1,012.00	83.50	Regular	1,212.00	1,012.00	83.50	Regular

DESCRIPCION DE RESULTADOS Y JUSTIFICACION EN SU CASO DE VARIACION SUPERIOR A + - 10 POR CIENTO RESPECTO A LO PROGRAMADO

SE SUPERO LO REALIZADO EN LA TASA

EVALUACION DEL INDICADOR

SEGAFORO VERDE

ELABORO

 JENNYFER MONTESERRAT GUADARRAMA CASTAÑEDA
 COORDINACION DE SALUD Y ENFERMERIA

VALIDO

 FELIPE TEBOLTI GARCIA
 ENCARGADO DE LA UPEPE HONORIFICO





Presupuesto Basado en Resultados Municipal

Trimestre : **CUARTO**

ENTE PUBLICO: SANTA CRUZ ATIZAPÁN		No.: 3068
FORM-08b	FICHA TECNICA DE SEGUIMIENTO DE INDICADORES 2015 ESTRATEGICOS O DE GESTION	

PILAR TEMATICO / EJE TRANSVERSAL : Eje 4. Bienestar social Combate a la pobreza y atención a grupos en situación de vulnerabilidad

TEMA DE DESARROLLO : Acceso a la salud integral

PROGRAMA PRESUPUESTARIO : 02030101 Prevención médica

PROYECTO : 0201 Promoción de la salud

OBJETIVO DEL PROGRAMA PRESUPUESTARIO : Incluye acciones de promoción, prevención y fomento de la salud pública para contribuir a la disminución de enfermedades y mantener un buen estado de salud de la población municipal.

DEPENDENCIA GENERAL : 800 DIRECCION GENERAL

DEPENDENCIA AUXILIAR : 310 AREA DE SALUD Y DEPORTE

ESTRUCTURA DEL INDICADOR

NOMBRE DEL INDICADOR : Porcentaje de población atendida con servicios de medicina preventiva.

FORMULA DE CALCULO : ((Población municipal que presentó enfermedades crónicas no transmisibles y previsibles y que fue atendida con servicios de salud preventiva en el año actual / Población municipal que presentó enfermedades crónicas no transmisibles y previsibles y que fue atendida con servicios de salud preventiva en el año anterior)-1) *100

INTERPRETACION : MIDE EL ALCANCE DE LOS SERVICIOS PROPORCIONADOS

DIMENSION QUE ATIENDE : Eficiencia **FRECUENCIA DE MEDICION :** Anual

DESCRIPCION DEL FACTOR DE COMPARACION : SEGUNDO INFORME DE GOBIERNO

AMBITO GEOGRAFICO : MUNICIPAL

COBERTURA : 100.00

LINEA BASE : 825

COMPORTAMIENTO DE LAS VARIABLES DURANTE EL CUARTO TRIMESTRE

VARIABLE DEL INDICADOR	UNIDAD DE MEDIDA	TIPO DE OPERACION	META ANUAL	AVANCE TRIMESTRAL				AVANCE ACUMULADO			
				PROG.	%	ALCAN.	%	PROG.	%	ALCAN.	%
PMPECNTFFASE PAACT.	PERSONA	Constante	1,212.00	1,212.00	100.00	1,012.00	83.50	1,212.00	100.00	1,012.00	83.50
PMPECNTFFASE PAANT.	PERSONA	Constante	825.00	825.00	100.00	825.00	100.00	825.00	100.00	825.00	100.00



Presupuesto Basado en Resultados Municipal

Trimestre : CUARTO

ENTE PÚBLICO: SANTA CRUZ ATIZAPÁN No. 3068
FDRM-08b FICHA TÉCNICA DE SEGUIMIENTO DE INDICADORES 2025 ESTRATÉGICOS O DE GESTIÓN

COMPORTAMIENTO DEL INDICADOR

DESCRIPCIÓN DE LA META ANUAL:

ES LA EXPANSIÓN DE LOS SERVICIOS DE SALUD EN EL ORGANISMO

META ANUAL	CUARTO TRIMESTRE							
	AVANCE TRIMESTRAL				AVANCE ACUMULADO			
	PROG.	ALC.	EF%	SEGAFORO	PROG.	ALC.	EF%	SEGAFORO
1,212.00	1,212.00	1,012.00	83.50	Regular	1,212.00	1,012.00	83.50	Regular

DESCRIPCIÓN DE RESULTADOS Y JUSTIFICACIÓN EN SU CASO DE VARIACIÓN SUPERIOR A + - 10 POR CIENTO RESPECTO A LO PROGRAMADO

EN EL PRESENTE EJERCICIO SE TUVO UNA MAYOR ATENCIÓN A PERSONAS

EVALUACIÓN DEL INDICADOR

SEGAFORO VERDE

ELABORO
Jennyfer Montserrat Guadarrama Castañeda
JENNYFER MONTSERRAT GUADARRAMA CASTAÑEDA
COORDINACIÓN DE SALUD Y ENFERMERÍA

VALIDO
Felipe Tenorio Galicia
FELIPE TENORIO GALICIA
ENCARGADO DE LA UIPE HONORIFICO





Presupuesto Basado en Resultados Municipal

Trimestre : CUARTO

ENTE PUBLICO: SANTA CRUZ ATIZAPAN No.: 3068

FIRM-08b FICHA TECNICA DE SEGUIMIENTO DE INDICADORES 2015 ESTRATEGICOS O DE GESTION

FILAR TEMATICO / EJE TRANSVERSAL : Eje 4. Bienestar social Combate a la pobreza y atención a grupos en situación de vulnerabilidad
 TEMA DE DESARROLLO : Acceso a la salud integral
 PROGRAMA PRESUPUESTARIO : 02030101 Prevención médica
 PROYECTO : 0201 Promoción de la salud
 OBJETIVO DEL PROGRAMA PRESUPUESTARIO : Incluye acciones de promoción, prevención y fomento de la salud pública para contribuir a la disminución de enfermedades y mantener un buen estado de salud de la población municipal.
 DEPENDENCIA GENERAL : 800 DIRECCION GENERAL
 DEPENDENCIA AUXILIAR : 310 AREA DE SALUD Y DEPORTE

ESTRUCTURA DEL INDICADOR

NOMBRE DEL INDICADOR : Porcentaje de servicios de medicina preventiva de otorgados.
 FORMULA DE CALCULO : ((Servicios de medicina preventiva otorgados / Servicios de medicina preventiva programados a otorgar)*100 vulnerables programados) *100
 INTERPRETACION : MIDE LA CAPACIDAD DEL ORGANISMO PARA PROPORCIONAR SERVICIOS
 DIMENSION QUE ATIENDE : Eficiencia FRECUENCIA DE MEDICION : Semestral
 DESCRIPCION DEL FACTOR DE COMPARACION : SEGUNDO INFORME DE GOBIERNO
 AMBITO GEOGRAFICO : MUNICIPAL
 COBERTURA : 100.00
 LINEA BASE : 825

COMPORTAMIENTO DE LAS VARIABLES DURANTE EL CUARTO TRIMESTRE

VARIABLE DEL INDICADOR	UNIDAD DE MEDIDA	TIPO DE OPERACION	META ANUAL	AVANCE TRIMESTRAL				AVANCE ACUMULADO			
				PROG.	%	ALCAN.	%	PROG.	%	ALCAN.	%
S.M.P.O.	CONSULTA	Sumable	1,212.00	690.00	56.83	806.00	67.28	1,212.00	100.00	1,083.00	89.88
S.M.P.P.O.	CONSULTA	NO Sumable	1,212.00	1,212.00	100.00	1,212.00	100.00	1,212.00	100.00	1,212.00	100.00

COMPORTAMIENTO DEL INDICADOR



Presupuesto Basado en Resultados Municipal

Trimestre : CUARTO

ENTE PUBLICO: SANTA CRUZ ATIZAPAN No.: 3068

FIRM-080 FICHA TECNICA DE SEGUIMIENTO DE INDICADORES 2025 ESTRATEGICOS O DE GESTION

DESCRIPCION DE LA META ANUAL:

COBERTURA DE LOS SERVICIOS DE SALUD QUE PROPORCIONE EL ORGANISMO

META ANUAL	CUARTO TRIMESTRE							
	AVANCE TRIMESTRAL				AVANCE ACUMULADO			
	PROG.	ALC.	EP%	SENAFORO	PROG.	ALC.	EP%	SENAFORO
1,212.00	890.00	605.00	87.88	Regular	1,212.00	1,063.00	86.88	Regular

DESCRIPCION DE RESULTADOS Y JUSTIFICACION EN SU CASO DE VARIACION SUPERIOR A + - 10 POR CIENTO RESPECTO A LO PROGRAMADO

EN EL TRIMESTRE EL AREA NO LOGRÓ OBTENER TODAS LAS METAS

EVALUACION DEL INDICADOR

SENAFORO AMARILLO

ELABORO

Jennyfer Montserrat

JENNYFER MONTESEÑAS GUADARRAMA CASTAÑEDA
COORDINACION DE SALUD Y ENFERMERIA

VALIDO

Felipe Timoteo

FELIPE TIMOTEO SUAZA
ENCARGADO DE LA UJPE HONORIFICO





Presupuesto Basado en Resultados Municipal

Trimestre : **CUARTO**

ENTE PUBLICO: SANTA CRUZ ATIZAPAN	No.: 3068
FORM-08b FICHA TECNICA DE SEGUIMIENTO DE INDICADORES 2015 ESTRATEGICOS O DE GESTION	

FILAR TEMATICO / EJE TRANSVERSAL : Eje 4. Bienestar social Combate a la pobreza y atención a grupos en situación de vulnerabilidad

TEMA DE DESARROLLO : Acceso a la salud integral

PROGRAMA PRESUPUESTARIO : 02030101 Prevención médica

PROYECTO : 0201 Promoción de la salud

OBJETIVO DEL PROGRAMA PRESUPUESTARIO : Incluye acciones de promoción, prevención y fomento de la salud pública para contribuir a la disminución de enfermedades y mantener un buen estado de salud de la población municipal.

DEPENDENCIA GENERAL : 800 DIRECCION GENERAL

DEPENDENCIA AUXILIAR : 310 AREA DE SALUD Y DEPORTE

ESTRUCTURA DEL INDICADOR

NOMBRE DEL INDICADOR : Porcentaje de servicios preventivos y correctivos de odontología

FORMULA DE CALCULO : (Servicios preventivos y correctivos de odontología otorgados / Servicios preventivos y correctivos de odontología programados para otorgar) *100

INTERPRETACION : MIDE LA COBERTURA DE LOS SERVICIOS DE ODONTOLOGIA

DIMENSION QUE ATIENDE : Eficiencia **FRECUENCIA DE MEDICION :** Trimestral

DESCRIPCION DEL FACTOR DE COMPARACION : SEGUNDO INFORME DE GOBIERNO

AMBITO GEOGRAFICO : MUNICIPAL

COBERTURA : 100.00

LINEA BASE : 517

COMPORTAMIENTO DE LAS VARIABLES DURANTE EL CUARTO TRIMESTRE

VARIABLE DEL INDICADOR	UNIDAD DE MEDIDA	TIPO DE OPERACION	META ANUAL	AVANCE TRIMESTRAL				AVANCE ACUMULADO			
				PROG.	%	ALCAN.	%	PROG.	%	ALCAN.	%
E.P.C.O.	TRATAMIENTO	Sumable	1,212.00	330.00	27.23	295.00	85.35	1,212.00	100.00	1,053.00	86.85
E.P.C.O.P.O.	TRATAMIENTO	Constante	1,212.00	1,212.00	100.00	1,212.00	100.00	1,212.00	100.00	1,212.00	100.00

COMPORTAMIENTO DEL INDICADOR



Presupuesto Basado en Resultados Municipal

Trimestre : CUARTO

ENTE PUBLICO: SANTA CRUZ ATIZAPÁN No.: 3068

FbPr-08b FICHA TECNICA DE SEGUIMIENTO DE INDICADORES 2025 ESTRATEGICOS O DE GESTION

DESCRIPCION DE LA META ANUAL:

PROPORCIONAR SERVICIOS A QUIENES NO CUENTAN CON RECURSOS PARA ATENDERSE

META ANUAL	CUARTO TRIMESTRE							
	AVANCE TRIMESTRAL				AVANCE ACUMULADO			
	PROG.	ALC.	EF%	SEÑALADO	PROG.	ALC.	EF%	SEÑALADO
1,212.00	330.00	268.00	80.30	Regular	1,212.00	1,063.00	86.88	Regular

DESCRIPCION DE RESULTADOS Y JUSTIFICACION EN SU CASO DE VARIACION SUPERIOR A + - 10 POR CIENTO RESPECTO A LO PROGRAMADO

EN EL TRIMESTRE NO SE LOGRARON LAS METAS CALENDARIZADAS

EVALUACION DEL INDICADOR

SEÑALADO AMARILLO

ELABORO
 JENNYFER MONTESSANT GUADARRAMA CASTAÑEDA
 COORDINACION DE SALUD Y ENFERMERIA

VALIDO
 FELIPE TROULTZ CASILLA
 ENCARGADO DE LA USFPE HONORIFICO





Presupuesto Basado en Resultados Municipal

Trimestre : **CUARTO**

ENTE PUBLICO: SANTA CRUZ ATIZAPAN No.: 3068

FbR6-08b FICHA TECNICA DE SEGUIMIENTO DE INDICADORES 2015 ESTRATEGICOS O DE GESTION

FILAR TEMATICO / EJE TRANSVERSAL : Eje 4. Bienestar social Combate a la pobreza y atención a grupos en situación de vulnerabilidad

TEMA DE DESARROLLO : Acceso a la salud integral

PROGRAMA PRESUPUESTARIO : 02030201 Atención médica

PROYECTO : 0111 Apoyo municipal a la prestación de servicios de salud para las personas

OBJETIVO DEL PROGRAMA PRESUPUESTARIO : Agrupa las líneas de acción dirigidas a proporcionar atención médica a la población mexicana, con efectividad y calidad de los servicios de salud que otorgan las instituciones del sector público, así como lograr la cobertura universal de los servicios de salud, para reducir los índices de morbilidad y mortalidad aumentando la esperanza de vida de la población de la entidad.

DEPENDENCIA GENERAL : 800 DIRECCION GENERAL

DEPENDENCIA AUXILIAR : 310 AREA DE SALUD Y DEPORTE

ESTRUCTURA DEL INDICADOR

NOMBRE DEL INDICADOR : Tasa de variación de morbilidad en la población.

FORMULA DE CALCULO : $(\text{Morbilidad de la población del año actual} / \text{Morbilidad de la población del año anterior}) - 1) * 100$

INTERPRETACION : ES LA ATENCION A LAS ENFERMEDADES DE LOS ATIZAPENSES

DIMENSION QUE ATIENDE : Eficiencia **FRECUENCIA DE MEDICION :** Anual

DESCRIPCION DEL FACTOR DE COMPARACION : SEGUNDO INFORME DE GOBIERNO

AMBITO GEOGRAFICO : MUNICIPAL

COBERTURA : 100.00

LINEA BASE : 1000

COMPORTAMIENTO DE LAS VARIABLES DURANTE EL CUARTO TRIDESTRE

VARIABLE DEL INDICADOR	UNIDAD DE MEDIDA	TIPO DE OPERACION	META ANUAL	AVANCE TRIMESTRAL				AVANCE ACUMULADO			
				PROG.	%	ALCAN.	%	PROG.	%	ALCAN.	%
M.P.A.ACT.	CONSULTA	Constante	840.00	840.00	100.00	898.00	101.79	840.00	100.00	898.00	101.79
M.P.A.ANT.	CONSULTA	Constante	1,000.00	1,000.00	100.00	1,000.00	100.00	1,000.00	100.00	1,000.00	100.00



Presupuesto Basado en Resultados Municipal

Trimestre : CUARTO

ENTE PÚBLICO: SANTA CRUZ ATIZAPÁN

No.: 3068

FORM-08b FICHA TÉCNICA DE SEGUIMIENTO DE INDICADORES 2025 ESTRATÉGICOS O DE GESTIÓN

COMPORTAMIENTO DEL INDICADOR

DESCRIPCIÓN DE LA META ANUAL:

ES LA CAPACIDAD DE GENERAR ACCIONES PREVENTIVAS EN SALUD

META ANUAL	CUARTO TRIMESTRE				AVANCE ACUMULADO			
	AVANCE TRIMESTRAL				PROG.	ALC.	EP%	SEÑALADO
	PROG.	ALC.	EP%	SEÑALADO				
840.00	840.00	855.00	101.79	Muy Bueno	840.00	855.00	101.79	Muy Bueno

DESCRIPCIÓN DE RESULTADOS Y JUSTIFICACIÓN EN SU CASO DE VARIACIÓN SUPERIOR A + - 10 POR CIENTO RESPECTO A LO PROGRAMADO

EN RELACIÓN CON LO PROGRAMADO EN EL AÑO ACTUAL SE SUPERA LA META, NO ASÍ EN LA COMPARACIÓN

EVALUACIÓN DEL INDICADOR

SEÑALADO AMARILLO

ELABORO

JENNIFER MONTESSANT GUADARRAMA CASTAÑEDA
COORDINACIÓN DE SALUD Y ENFERMERÍA



SISTEMA MUNICIPAL DIF
Coordinación de
Salud y Enfermería
ATIZAPÁN
2025 + 2027

VALIDO

FELIPE TRINIDAD GARCÍA
ENCARGADO DE LA UITE HONORIFICO



SISTEMA MUNICIPAL DIF
UIPPE
ATIZAPÁN
2025 + 2027



Presupuesto Basado en Resultados Municipal

Trimestre : CUARTO

ENTE PÚBLICO: SANTA CRUZ ATIZAPÁN No.: 3066
 FICHA TÉCNICA DE SEGUIMIENTO DE INDICADORES 2025 ESTRATÉGICOS O DE GESTIÓN

FILAR TEMÁTICO / EJE TRANSVERSAL : Eje 4. Bienestar social Combate a la pobreza y atención a grupos en situación de vulnerabilidad
TEMA DE DESARROLLO : Acceso a la salud integral
PROGRAMA PRESUPUESTARIO : 02030201 Atención médica
PROYECTO : 0111 Apoyo municipal a la prestación de servicios de salud para las personas
OBJETIVO DEL PROGRAMA PRESUPUESTARIO : Agrupa las líneas de acción dirigidas a proporcionar atención médica a la población maxiquense, con efectividad y calidad de los servicios de salud que otorgan las instituciones del sector público, así como lograr la cobertura universal de los servicios de salud, para reducir los índices de morbilidad y mortalidad aumentando la esperanza de vida de la población de la entidad.
DEPENDENCIA GENERAL : 800 DIRECCION GENERAL
DEPENDENCIA AUXILIAR : 310 AREA DE SALUD Y DEPORTE

ESTRUCTURA DEL INDICADOR

NOMBRE DEL INDICADOR : Tasa de variación de la población vulnerable con salud precaria que recibió atención médica.
FORMULA DE CALCULO : $((\text{Población vulnerable con salud precaria que recibió atención médica en el año actual} / \text{Población vulnerable con salud precaria que recibió atención médica en el año anterior} - 1) * 100)$
INTERPRETACION : ES LA COBERTURA DE ATENCION A LA POBLACION VULNERABLE
DIMENSION QUE ATIENDE : Eficiencia **FRECUENCIA DE MEDICION :** Anual
DESCRIPCION DEL FACTOR DE COMPARACION : SEGUNDO INFORME DE GOBIERNO
AMBITO GEOGRAFICO : MUNICIPAL
COBERTURA : 100.00
LÍNEA BASE : 1050

COMPORTAMIENTO DE LAS VARIABLES DURANTE EL CUARTO TRIMESTRE

VARIABLE DEL INDICADOR	UNIDAD DE MEDIDA	TIPO DE OPERACION	META ANUAL	AVANCE TRIMESTRAL				AVANCE ACUMULADO			
				PROG.	%	ALCAN.	%	PROG.	%	ALCAN.	%
P.V.F.R.A.M.A.A.C.T.	CONSULTA	Constante	840.00	840.00	100.00	855.00	101.79	840.00	100.00	855.00	101.79
P.V.F.R.A.M.A.A.N.T.	CONSULTA	Constante	1,050.00	1,050.00	100.00	1,050.00	100.00	1,050.00	100.00	1,050.00	100.00



Presupuesto Basado en Resultados Municipal

Trimestre : CUARTO

ENTE PUBLICO: SANTA CRUZ ATIZAPAN

No.: 3068

FORM-08d

FICHA TECNICA DE SEGUIMIENTO DE INDICADORES 2025 ESTRATEGICOS O DE GESTION

COMPORTAMIENTO DEL INDICADOR

DESCRIPCION DE LA META ANUAL:

ES LA DISMINUCION DE LA SOLICITUD DE SERVICIOS DE SALUD DEBIDO A LAS ACCIONES PREVENTIVAS

META ANUAL	CUARTO TRIMESTRE							
	AVANCE TRIMESTRAL				AVANCE ACUMULADO			
	PROG.	ALC.	EP%	SEGAFORO	PROG.	ALC.	EP%	SEGAFORO
840.00	840.00	855.00	101.79	Muy Bueno	840.00	855.00	101.79	Muy Bueno

DESCRIPCION DE RESULTADOS Y JUSTIFICACION EN SU CASO DE VARIACION SUPERIOR A + - 10 POR CIENTO RESPECTO A LO PROGRAMADO

EN EL PRESENTE AÑO MAS PERSONAS RECIBIERON ATENCION MEDICA, FRENTE A LO PROGRAMADO

EVALUACION DEL INDICADOR

SEGAFORO AMARILLO

ELABORO

JENNIFER MONTESSAS GUADARRAMA CASTAÑEDA
COORDINACION DE SALUD Y ENFERMERIA



SISTEMA MUNICIPAL DIF
Coordinación de
Salud y Enfermería
ATIZAPÁN
2025 • 2027

VALIDO

FELIPE TRUJILLI GARCIA
ENCARGADO DE LA UIRPE HONORIFICO



SISTEMA MUNICIPAL DIF
UIRPE
ATIZAPÁN
2025 • 2027



Presupuesto Basado en Resultados Municipal

Trimestre : CUARTO

ENTE PÚBLICO: SANTA CRUZ ATLIXPÁN

No.: 3068

FORM-08D FICHA TÉCNICA DE SEGUIMIENTO DE INDICADORES 2015 ESTRATÉGICOS O DE GESTIÓN

PILAR TEMÁTICO / EJE TRANSVERSAL : Eje 4. Bienestar social Combate a la pobreza y atención a grupos en situación de vulnerabilidad

TEMA DE DESARROLLO : Acceso a la salud integral

PROGRAMA PRESUPUESTARIO : 02030201 Atención médica

PROYECTO : 0111 Apoyo municipal a la prestación de servicios de salud para las personas

OBJETIVO DEL PROGRAMA PRESUPUESTARIO : Agrupa las líneas de acción dirigidas a proporcionar atención médica a la población mixiquense, con efectividad y calidad de los servicios de salud que otorgan las instituciones del sector público, así como lograr la cobertura universal de los servicios de salud, para reducir los índices de morbilidad y mortalidad aumentando la esperanza de vida de la población de la entidad.

DEPENDENCIA GENERAL : 800 DIRECCION GENERAL

DEPENDENCIA AUXILIAR : 310 AREA DE SALUD Y DEPORTE

ESTRUCTURA DEL INDICADOR

NOMBRE DEL INDICADOR : Porcentaje de consultas médicas de primer nivel otorgadas.

FÓRMULA DE CÁLCULO : (Consultas médicas de primer nivel otorgadas / Consultas médicas de primer nivel programadas) * 100

INTERPRETACIÓN : ES LA COBERTURA DE ATENCIÓN A LA POBLACION VULNERABLE

DIRECCION QUE ATIENDE : Eficiencia **FRECUENCIA DE MEDICION :** Semestral

DESCRIPCIÓN DEL FACTOR DE CORRECCIÓN : SEGUNDO INFORME DE GOBIERNO

ÁMBITO GEOGRÁFICO : MUNICIPAL

COBERTURA : 100.00

LÍNEA BASE : 1050

COMPORTAMIENTO DE LAS VARIABLES DURANTE EL CUARTO TRIMESTRE

VARIABLE DEL INDICADOR	UNIDAD DE MEDIDA	TIPO DE OPERACION	META ANUAL	AVANCE TRIMESTRAL				AVANCE ACUMULADO			
				PROG.	%	ALCAN.	%	PROG.	%	ALCAN.	%
C.M.P.O.	CONSULTA	Sumable	840.00	340.00	28.57	484.00	188.17	840.00	100.00	895.00	101.78
C.M.P.A.P.	CONSULTA	Constante	840.00	840.00	100.00	840.00	100.00	840.00	100.00	840.00	100.00



Presupuesto Basado en Resultados Municipal

Trimestre : CUARTO

ENTE PÚBLICO: SANTA CRUZ ATIZAPÁN

No.: 3068

RSM-08b

FICHA TÉCNICA DE SEGUIMIENTO DE INDICADORES 2015 ESTRATÉGICOS O DE GESTIÓN

COMPORTAMIENTO DEL INDICADOR

DESCRIPCIÓN DE LA META ANUAL:

ES LA CAPACIDAD PARA PROPORCIONAR CONSULTAS MÉDICAS A LA POBLACION DE ESCASOS RECURSOS

META ANUAL	CUARTO TRIMESTRE							
	AVANCE TRIMESTRAL				AVANCE ACUMULADO			
	PROG.	ALC.	EF%	SEÑALERO	PROG.	ALC.	EF%	SEÑALERO
840.00	240.00	454.00	189.17	Deficiente	840.00	855.00	101.79	Muy Bueno

DESCRIPCIÓN DE RESULTADOS Y JUSTIFICACIÓN EN SU CASO DE VARIACIÓN SUPERIOR A + - 10 POR CIENTO RESPECTO A LO PROGRAMADO

LLEGO UNA DEMANDA MAYOR DE LA ESPERADA EN LA PROGRAMACION DE METAS

EVALUACION DEL INDICADOR

SEÑALERO VERDE

ELABORO

JENNYFER MONTESEÑAS GUADARRAMA CASTAÑEDA
COORDINACIÓN DE SALUD Y ENFERMERÍA



SISTEMA MUNICIPAL DIF
Coordinación de
Salud y Enfermería
ATIZAPÁN
2025 • 2027

VALIDO

FELIPE TENDÓN GARCÍA
ENCARGADO DE LA UFFE HONORIFICO



SISTEMA MUNICIPAL DIF
U I P P E
ATIZAPÁN
2025 • 2027



Presupuesto Basado en Resultados Municipal

Trimestre : CUARTO

ENTE PUBLICO: SANTA CRUZ ATIZAPAN

No.: 3068

FORM-082 FICHA TECNICA DE SEGUIMIENTO DE INDICADORES 2015 ESTRATEGICOS O DE GESTION

FILAR TEMATICO / EJE TRANSVERSAL : Eje 4. Bienestar social Combate a la pobreza y atención a grupos en situación de vulnerabilidad

TEMA DE DESARROLLO : Acceso a la salud integral

PROGRAMA PRESUPUESTARIO : 02030201 Atención médica

PROYECTO : 0111 Apoyo municipal a la prestación de servicios de salud para las personas

OBJETIVO DEL PROGRAMA PRESUPUESTARIO : Agrupa las líneas de acción dirigidas a proporcionar atención médica a la población mixiquense, con efectividad y calidad de los servicios de salud que otorgan las instituciones del sector público, así como lograr la cobertura universal de los servicios de salud, para reducir los índices de morbilidad y mortalidad aumentando la esperanza de vida de la población de la entidad.

DEPENDENCIA GENERAL : 800 DIRECCION GENERAL

DEPENDENCIA AUXILIAR : 310 AREA DE SALUD Y DEPORTE

ESTRUCTURA DEL INDICADOR

NOMBRE DEL INDICADOR : Porcentaje de consultas médicas otorgadas en consultorios fijos.

FORMULA DE CALCULO : (Consultas médicas otorgadas en consultorios fijos / Consultas médicas programadas en consultorios fijos) * 100

INTERPRETACION : ES LA COBERTURA DE ATENCION A LA POBLACION VULNERABLE

DIRECCION QUE ATIENDE : Eficiencia **FRECUENCIA DE MEDICION :** Trimestral

DESCRIPCION DEL FACTOR DE COMPARACION : SEGUNDO INFORME DE GOBIERNO

AMBITO GEOGRAFICO : MUNICIPAL

COBERTURA : 100.00

LINEA BASE : 1000

COMPORTAMIENTO DE LAS VARIABLES DURANTE EL CUARTO TRIMESTRE

VARIABLE DEL INDICADOR	UNIDAD DE MEDIDA	TIPO DE OPERACION	META ANUAL	AVANCE TRIMESTRAL				AVANCE ACUMULADO			
				PROG.	%	ALCAN.	%	PROG.	%	ALCAN.	%
C.M.C.F.	CONSULTA	Sumable	840.00	240.00	28.57	240.00	102.00	840.00	100.00	860.00	101.79
C.M.P.C.F.	CONSULTA	Constante	840.00	840.00	100.00	840.00	100.00	840.00	100.00	840.00	100.00



Presupuesto Basado en Resultados Municipal

Trimestre : CUARTO

ENTE PUBLICO: SANTA CRUZ ATIZAPAN No.: 3068
F004-08b FICHA TECNICA DE SEGUIMIENTO DE INDICADORES 2015 ESTRATEGICOS O DE GESTION

COMPORTAMIENTO DEL INDICADOR

DESCRIPCION DE LA META ANUAL:

ES LA CAPACIDAD PARA CUMPLIR CON LA DEMANDA DE SERVICIOS DE SALUD

META ANUAL	CUARTO TRIMESTRE							
	AVANCE TRIMESTRAL				AVANCE ACUMULADO			
	PROG.	ALC.	EP%	SEGAPORO	PROG.	ALC.	EP%	SEGAPORO
840.00	240.00	245.00	102.08	Muy Bueno	840.00	885.00	101.79	Muy Bueno

DESCRIPCION DE RESULTADOS Y JUSTIFICACION EN SU CASO DE VARIACION SUPERIOR A + - 10 POR CIENTO RESPECTO A LO PROGRAMADO

LA CIUDADANIA EMPLEO LOS SERVICIOS MEDICOS PROPORCIONADOS POR EL SISTEMA

EVALUACION DEL INDICADOR

SEGAPORO VERDE

ELABORO

 JENNYFER MONTESEÑAS GUADARRAMA CASTAÑEDA
 COORDINACION DE SALUD Y ENFERMERIA



SISTEMA MUNICIPAL DIF
Coordinación de
Salud y Enfermería
ATIZAPÁN
2025 • 2027

VÁLIDO

 FELIPE TZUCHI GARCIA
 ENCARGADO DE LA UJFFE HONORIFICO



SISTEMA MUNICIPAL DIF
U I P P E
ATIZAPÁN
2025 • 2027



Presupuesto Basado en Resultados Municipal

Trimestre : CUARTO

ENTE PUBLICO: SANTA CRUZ ATLIXAPAN		No. 3068
PRM-08d	FICHA TECNICA DE SEGUIMIENTO DE INDICADORES 2015 ESTRATEGICOS O DE GESTION	

PILAR TEMATICO / EJE TRANSVERSAL : Eje 4. Bienestar social Combate a la pobreza y atención a grupos en situación de vulnerabilidad

TEMA DE DESARROLLO : Combate a la pobreza y reducción de las carencias sociales

PROGRAMA PRESUPUESTARIO : 02080603 Alimentación y nutrición para la población infantil y adolescente

PROYECTO : 0101 Desayunos escolares

OBJETIVO DEL PROGRAMA PRESUPUESTARIO : Engloba las acciones encaminadas a disminuir la desnutrición, el sobrepeso y la obesidad en la población preescolar en zonas indígenas, rurales y urbano marginadas del territorio estatal.

DEPENDENCIA GENERAL : 800 DIRECCION GENERAL

DEPENDENCIA AUXILIAR : 311 AREA DE SERVICIOS NUTRICIONALES

ESTRUCTURA DEL INDICADOR

NOMBRE DEL INDICADOR : Tasa de variación en el número de niños en condiciones de malnutrición.

FORMULA DE CALCULO : $((\text{Niños en condiciones de malnutrición en el año actual} / \text{Niños en condiciones de malnutrición en el año anterior}) - 1) * 100$

INTERPRETACION : ES LA CAPACIDAD PARA GARANTIZAR EL DERECHO A LA ALIMENTACION DE NIÑA DE ATLIXAPAN

DIMENSION QUE ATIENDE : Eficiencia FRECUENCIA DE MEDICION : Anual

DESCRIPCION DEL FACTOR DE COMPARACION : SEGUNDO INFORME DE GOBIERNO

AMBITO GEOGRAFICO : MUNICIPAL

COBERTURA : 100.00

LINEA BASE : 337

COMPORTAMIENTO DE LAS VARIABLES DURANTE EL CUARTO TRIMESTRE

VARIABLE DEL INDICADOR	UNIDAD DE MEDIDA	TIPO DE OPERACION	META ANUAL	AVANCE TRIMESTRAL				AVANCE ACUMULADO			
				PROG.	%	ALCAN.	%	PROG.	%	ALCAN.	%
N.C.NK.A.ACT.	APOYO	Constante	300.00	300.00	100.00	300.00	98.00	300.00	100.00	300.00	98.00
N.C.NK.A.ANT.	APOYO	Constante	337.00	337.00	100.00	337.00	100.00	337.00	100.00	337.00	100.00

COMPORTAMIENTO DEL INDICADOR



Presupuesto Basado en Resultados Municipal

Trimestre : CUARTO

ENTE PUBLICO: SANTA CRUZ ATIZAPAN		No.: 3068
PR04-08d	FICHA TECNICA DE SEGUIMIENTO DE INDICADORES 2015 ESTRATEGICOS O DE GESTION	

FILAR TEMATICO / EJE TRANSVERSAL : Eje 4. Bienestar social Combate a la pobreza y atención a grupos en situación de vulnerabilidad

TEMA DE DESARROLLO : Combate a la pobreza y reducción de las carencias sociales

PROGRAMA PRESUPUESTARIO : 02050603 Alimentación y nutrición para la población infantil y adolescente

PROYECTO : 0101 Desayunos escolares

OBJETIVO DEL PROGRAMA PRESUPUESTARIO : Engloba las acciones encaminadas a disminuir la desnutrición, el sobrepeso y la obesidad en la población preescolar en zonas indígenas, rurales y urbano marginadas del territorio estatal.

DEPENDENCIA GENERAL : 800 DIRECCION GENERAL

DEPENDENCIA AUXILIAR : 311 AREA DE SERVICIOS NUTRICIONALES

ESTRUCTURA DEL INDICADOR

NOMBRE DEL INDICADOR : Porcentaje de población infantil beneficiada con programas alimentarios.

FORMULA DE CALCULO : (Población infantil beneficiada con programas alimentarios/Total de la población infantil municipal) *100

INTERPRETACION : ES LA CAPACIDAD PARA GARANTIZAR EL DERECHO A LA ALIMENTACION DE NIÑA DE ATIZAPAN

DIMENSION QUE ATIENDE : Eficiencia FRECUENCIA DE MEDICION : Anual

DESCRIPCION DEL FACTOR DE COMPARACION : SEGUNDO INFORME DE GOBIERNO

AMBITO GEOGRAFICO : MUNICIPAL

COBERTURA : 100.00

LINEA BASE : 337

COMPORTAMIENTO DE LAS VARIABLES DURANTE EL CUARTO TRIMESTRE

VARIABLE DEL INDICADOR	UNIDAD DE MEDIDA	TIPO DE OPERACION	META ANUAL	AVANCE TRIMESTRAL				AVANCE ACUMULADO			
				PROG.	%	ALCAN.	%	PROG.	%	ALCAN.	%
P.I.B.P.A.	PERSONA	Constante	380.00	380.00	100.00	308.00	81.00	380.00	100.00	308.00	81.00
T.P.I.M.	PERSONA	Constante	1,890.00	1,890.00	100.00	1,890.00	100.00	1,890.00	100.00	1,890.00	100.00

COMPORTAMIENTO DEL INDICADOR



Presupuesto Basado en Resultados Municipal

Trimestre : CUARTO

ENTE PUBLICO: SANTA CRUZ ATIZAPAN No.: 3068

FORM-08b FICHA TECNICA DE SEGUIMIENTO DE INDICADORES 2015 ESTRATEGICOS O DE GESTION

DESCRIPCION DE LA META ANUAL:

AVANCE EN LAS INSPECCIONES FISICAS CONFORME A LA CALENDARIZACION

META ANUAL	CUARTO TRIMESTRE							
	AVANCE TRIMESTRAL				AVANCE ACUMULADO			
	PROG.	ALC.	EF%	SEGAPORO	PROG.	ALC.	EF%	SEGAPORO
23.00	6.00	3.00	80.00	Pejimo	23.00	14.00	80.87	Pejimo

DESCRIPCION DE RESULTADOS Y JUSTIFICACION EN SU CASO DE VARIACION SUPERIOR A + - 10 POR CIENTO RESPECTO A LO PROGRAMADO

EN EL PERIODO SE LOGRA LA TOTALIDAD DE METAS POR LA DEPENDENCIA

EVALUACION DEL INDICADOR

SEGAPORO VERDE

ELABORO

 ERICK YILIELARELLANO CUEVAS
 COORDINADOR NUTRICIONAL

VALIDO

 FELIPE TENORIO GARCIA
 ENCARGADO DE LA UGEPE HONORIFICO





Presupuesto Basado en Resultados Municipal

Trimestre : CUARTO

ENTE PÚBLICO: SANTA CRUZ ATIZAPÁN No.: 3068

PRM-088 FICHA TÉCNICA DE SEGUIMIENTO DE INDICADORES 2015 ESTRATÉGICOS O DE GESTIÓN

PILAR TEMÁTICO / EJE TRANSVERSAL : Eje 4. Bienestar social Combate a la pobreza y atención a grupos en situación de vulnerabilidad
TEMA DE DESARROLLO : Combate a la pobreza y reducción de las carencias sociales
PROGRAMA PRESUPUESTARIO : 02060801 Alimentación y nutrición para el bienestar
PROYECTO : 0102 Dotación alimenticia a población marginada
OBJETIVO DEL PROGRAMA PRESUPUESTARIO : Incluye el grupo de proyectos que tienen como propósito procurar elevar el estado nutricional de grupos vulnerables, promover la autosuficiencia alimenticia en zonas y comunidades marginadas, y fomentar hábitos adecuados de consumo.
DEPENDENCIA GENERAL : 800 DIRECCION GENERAL
DEPENDENCIA AUXILIAR : 311 AREA DE SERVICIOS NUTRICIONALES

ESTRUCTURA DEL INDICADOR

NOMBRE DEL INDICADOR : Porcentaje de población en condición de vulnerabilidad alimentaria beneficiada con apoyos y orientaciones nutricionales.
FORMULA DE CALCULO : (Población en condición de vulnerabilidad alimentaria beneficiada con apoyos y orientaciones nutricionales / Población vulnerable del municipio (carencia alimentaria CONEVAL)) *100
INTERPRETACION : MIDE EL ALCANCE DE LAS ACCIONES EN RELACION CON LAS NECESIDADES DE LA POBLACION VULNERABLE
DIMENSION QUE ATIENDE : Eficiencia **FRECUENCIA DE MEDICION :** Anual
DESCRIPCION DEL FACTOR DE COMPARACION : SEGUNDO INFORME DE GOBIERNO
AMBITO GEOGRAFICO : MUNICIPAL
COBERTURA : 100.00
LÍNEA BASE : 10

COMPORTAMIENTO DE LAS VARIABLES DURANTE EL CUARTO TRIMESTRE

VARIABLE DEL INDICADOR	UNIDAD DE MEDIDA	TIPO DE OPERACION	META ANUAL	AVANCE TRIMESTRAL				AVANCE ACUMULADO			
				PROG.	%	ALCAN.	%	PROG.	%	ALCAN.	%
F.C.V.A.B.A.O.N.	PERSONA	Constante	1,280.00	1,280.00	100.00	272.00	21.78	1,280.00	100.00	272.00	21.78
P.V.M.	PERSONA	Constante	1,344.00	1,344.00	100.00	1,344.00	100.00	1,344.00	100.00	1,344.00	100.00



Presupuesto Basado en Resultados Municipal

Trimestre : CUARTO

ENTE PUBLICO: SANTA CRUZ ATIZAPAN No. 3068
 FbRM-08b FICHA TECNICA DE SEGUIMIENTO DE INDICADORES 2015 ESTRATEGICOS O DE GESTION

PILAR TEMATICO / EJE TRANSVERSAL : Eje 4. Bienestar social Combate a la pobreza y atención a grupos en situación de vulnerabilidad
TEMA DE DESARROLLO : Combate a la pobreza y reducción de las carencias sociales
PROGRAMA PRESUPUESTARIO : 02060501 Alimentación y nutrición para el bienestar
PROYECTO : 0102 Dotación alimenticia a población marginada
OBJETIVO DEL PROGRAMA PRESUPUESTARIO : Incluye el grupo de proyectos que tienen como propósito procurar elevar el estado nutricional de grupos vulnerables, promover la autosuficiencia alimenticia en zonas y comunidades marginadas, y fomentar hábitos adecuados de consumo.
DEPENDENCIA GENERAL : B00 DIRECCION GENERAL
DEPENDENCIA AUXILIAR : 311 AREA DE SERVICIOS NUTRICIONALES

ESTRUCTURA DEL INDICADOR

NOMBRE DEL INDICADOR : Porcentaje de apoyos alimentarios entregados.
FORMULA DE CALCULO : (Número de apoyos alimentarios entregados / Total de apoyos alimentarios programados) *100
INTERPRETACION : MIDE EL ALCANCE DE LAS ACCIONES EN RELACION CON LAS NECESIDADES DE LA POBLACION VULNERABLE
DIMENSION QUE ATIENDE : Eficiencia **FRECUENCIA DE MEDICION :** Semestral
DESCRIPCION DEL FACTOR DE COMPARACION : SEGUNDO INFORME DE GOBIERNO
AMBITO GEOGRAFICO : MUNICIPAL
COBERTURA : 100.00
LINEA BASE : 10

COMPORTAMIENTO DE LAS VARIABLES DURANTE EL CUARTO TRIMESTRE

VARIABLE DEL INDICADOR	UNIDAD DE MEDIDA	TIPO DE OPERACION	META ANUAL	AVANCE TRIMESTRAL				AVANCE ACUMULADO			
				PROG.	¢	ALCAN.	¢	PROG.	¢	ALCAN.	¢
N.A.A.E	PERSONA	Sumable	1,250.00	750.00	60.00	202.00	26.63	1,250.00	100.00	502.00	40.16
T.A.A.P	PERSONA	Constante	1,250.00	0.00	0.00	1,250.00	0.00	0.00	0.00	1,250.00	0.00



Presupuesto Basado en Resultados Municipal

Trimestre : **CUARTO**

ENTE PUBLICO: SANTA CRUZ ATIZAPAN No.: 3068
FORM-08D FICHA TECNICA DE SEGUIMIENTO DE INDICADORES 2025 ESTRATEGICOS O DE GESTION

COMPORTAMIENTO DEL INDICADOR

DESCRIPCION DE LA META ANUAL:

ES LA ENTREGA DE APOYOS A QUIENES NECESITAN CAGASTAS POR SER POBLACION CON CARENCIA POR ACCESO A LA ALIMENTACION

META ANUAL	CUARTO TRIMESTRE							
	AVANCE TRIMESTRAL				AVANCE ACUMULADO			
	PROG.	ALC.	EP%	SEGAFORO	PROG.	ALC.	EP%	SEGAFORO
1,250.00	750.00	202.00	28.83	Crítico	1,250.00	502.00	40.16	Crítico

DESCRIPCION DE RESULTADOS Y JUSTIFICACION EN SU CASO DE VARIACION SUPERIOR A + - 10 POR CIENTO RESPECTO A LO PROGRAMADO

NO SE CONSIGUIERON LOS RESULTADOS ESPERADOS EN LA ENTREGA DE APOYOS

EVALUACION DEL INDICADOR

SEGAFORO ROJO

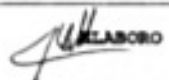
ERICK YILIELARELLANO CUEVAS
 COORDINADOR NUTRICIONAL

VALIDO

FELIPE TENORIO GARCIA
 ENCARGADO DE LA UFIPE HONORIFICO





Presupuesto Basado en Resultados Municipal

Trimestre : **CUARTO**

ENTE PUBLICO: SANTA CRUZ ATIZAPAN No.: 3068
 F004-08b FICHA TECNICA DE SEGUIMIENTO DE INDICADORES 2025 ESTRATEGICOS O DE GESTION

FILAR TEMATICO / EJE TRANSVERSAL : Eje 4. Bienestar social Combate a la pobreza y atención a grupos en situación de vulnerabilidad
TEMA DE DESARROLLO : Combate a la pobreza y reducción de las carencias sociales
PROGRAMA PRESUPUESTARIO : 02040501 Alimentación y nutrición para el bienestar
PROYECTO : 0102 Dotación alimenticia a población marginada
OBJETIVO DEL PROGRAMA PRESUPUESTARIO : Incluye el grupo de proyectos que tienen como propósito procurar elevar el estado nutricional de grupos vulnerables, promover la autosuficiencia alimenticia en zonas y comunidades marginadas, y fomentar hábitos adecuados de consumo.
DEPENDENCIA GENERAL : 800 DIRECCION GENERAL
DEPENDENCIA AUXILIAR : 311 AREA DE SERVICIOS NUTRICIONALES

ESTRUCTURA DEL INDICADOR

NOMBRE DEL INDICADOR : Porcentaje de solicitudes beneficiadas con la entrega de apoyos nutricionales.
FORMULA DE CALCULO : (Número de solicitudes de apoyo nutricional beneficiadas / Total de solicitudes de apoyo nutricional presentadas) *100
INTERPRETACION : MIDE EL ALCANCE DE LAS ACCIONES EN RELACION CON LAS NECESIDADES DE LA POBLACION VULNERABLE
DIMENSION QUE ATIENDE : Eficiencia **FRECUENCIA DE MEDICION :** Trimestral
DESCRIPCION DEL FACTOR DE COMPARACION : SEGUNDO INFORME DE GOBIERNO
AMBITO GEOGRAFICO : MUNICIPAL
COBERTURA : 100.00
LÍNEA BASE : 10

COMPORTAMIENTO DE LAS VARIABLES DURANTE EL CUARTO TRIMESTRE

VARIABLE DEL INDICADOR	UNIDAD DE MEDIDA	TIPO DE OPERACION	META ANUAL	AVANCE TRIMESTRAL				AVANCE ACUMULADO			
				PROG.	%	ALCAN.	%	PROG.	%	ALCAN.	%
N.I.A.N.B.	DESPENSA	Sumable	1,250.00	250.00	20.00	202.00	81.60	1,250.00	100.00	802.00	64.16
T.S.A.N.P.	DESPENSA	Construye	1,250.00	1,250.00	100.00	1,250.00	100.00	1,250.00	100.00	1,250.00	100.00



Presupuesto Basado en Resultados Municipal

Trimestre : CUARTO

ENTE PUBLICO: SANTA CRUZ ATIZAPAN No.: 3068
Pb004-08b FICHA TECNICA DE SEGUIMIENTO DE INDICADORES 2025 ESTRATEGICOS O DE GESTION

COMPORTAMIENTO DEL INDICADOR

DESCRIPCION DE LA META ANUAL:

AVANCE EN LA DISTRIBUCION DE APOYOS NUTRICIONALES A QUIENES TIENEN LA CARENCIA DE ACCESO A LA ALIMENTACION

META ANUAL	CUARTO TRIMESTRE							
	AVANCE TRIMESTRAL				AVANCE ACUMULADO			
	PROG.	ALC.	EF%	SEÑALADO	PROG.	ALC.	EF%	SEÑALADO
1,250.00	250.00	202.00	80.80	Regular	1,250.00	502.00	40.16	Critico

DESCRIPCION DE RESULTADOS Y JUSTIFICACION EN SU CASO DE VARIACION SUPERIOR A + - 10 POR CIENTO RESPECTO A LO PROGRAMADO

NO SE LOGRO ALCANZAR LAS METAS PLANIFICADAS PARA EL PERIODO

EVALUACION DEL INDICADOR

SEÑALADO ROJO

ERICK YILIELARELLANO CUEVAS
COORDINADOR NUTRICIONAL

VALIDO
FELIPE TEBELY DOMASIA
ENCARGADO DE LA UIFFE HONORIFICO





Presupuesto Basado en Resultados Municipal

Trimestre : CUARTO

ENTE PUBLICO: SANTA CRUZ ATIZAPAN		No.: 3068
Pb004-08b	FICHA TECNICA DE SEGUIMIENTO DE INDICADORES 2025 ESTRATEGICOS O DE GESTION	

PILAR TEMATICO / EJE TRANSVERSAL : Eje 4. Bienestar social Combate a la pobreza y atención a grupos en situación de vulnerabilidad

TEMA DE DESARROLLO : Atención a grupos vulnerables

PROGRAMA PRESUPUESTARIO : 02060802 Atención a personas con discapacidad

PROYECTO : 0301 Atención integral a personas con discapacidad

OBJETIVO DEL PROGRAMA PRESUPUESTARIO : Integra los proyectos orientados a fortalecer la prevención, rehabilitación e integración social, de las personas con discapacidad, con la participación activa de la población en general, promoviendo el desarrollo de esta población en condiciones de respeto y dignidad.

DEPENDENCIA GENERAL : 800 DIRECCION GENERAL

DEPENDENCIA AUXILIAR : 314 AREA DE ASISTENCIA A DISCAPACITADOS

ESTRUCTURA DEL INDICADOR

NOMBRE DEL INDICADOR : Tasa de variación en el número de personas con discapacidad atendidas.

FORMULA DE CALCULO : ((Personas con discapacidad atendidas en el año actual/Personas con discapacidad atendidas en el año anterior)-1) *100

INTERPRETACION : ES LA CAPACIDAD DE ATENCION A PERSONAS CON DISCAPACIDAD

DIMENSION QUE ATIENDE : Eficiencia **FRECUENCIA DE MEDICION :** Anual

DESCRIPCION DEL FACTOR DE COMPARACION : FROM 08C AVANCE TRIMESTRAL DE METAS

AMBITO GEOGRAFICO : MUNICIPAL

COBERTURA : 100.00

LINEA BASE : 2300

COMPORTAMIENTO DE LAS VARIABLES DURANTE EL CUARTO TRIMESTRE

VARIABLE DEL INDICADOR	UNIDAD DE MEDIDA	TIPO DE OPERACION	META ANUAL	AVANCE TRIMESTRAL				AVANCE ACUMULADO			
				PROG.	%	ALCAN.	%	PROG.	%	ALCAN.	%
F.D.A.ACT.	PERSONA	Constante	1,820.00	1,820.00	100.00	1,215.00	78.85	1,820.00	100.00	1,215.00	78.85
F.D.A.ANT.	PERSONA	Constante	1,300.00	1,300.00	100.00	1,300.00	100.00	1,300.00	100.00	1,300.00	100.00



Presupuesto Basado en Resultados Municipal

Trimestre : CUARTO

ENTE PUBLICO: SANTA CRUZ ATIZAPAN No. 3068

Fb99-08d FICHA TECNICA DE SEGUIMIENTO DE INDICADORES 2025 ESTRATEGICOS O DE GESTION

COMPORTAMIENTO DEL INDICADOR

DESCRIPCION DE LA META ANUAL:

REPORTAR LA AMPLIACION DE LOS SERVICIOS QUE PROPORCIONA EL ORGANISMO

META ANUAL	CUARTO TRIMESTRE							
	AVANCE TRIMESTRAL				AVANCE ACUMULADO			
	PROG.	ALC.	EF%	SEGAPORO	PROG.	ALC.	EF%	SEGAPORO
2,820.00	2,820.00	2,218.00	78.55	Regular	2,820.00	2,218.00	78.55	Regular

DESCRIPCION DE RESULTADOS Y JUSTIFICACION EN SU CASO DE VARIACION SUPERIOR A + - 10 POR CIENTO RESPECTO A LO PROGRAMADO

LA DIFERENCIA DE LA TASA ES DE 3.7 POR CIENTO

EVALUACION DEL INDICADOR

SEGAPORO VERDE

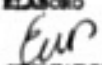
ELABORO

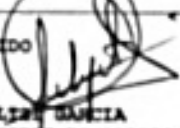
 EDNA BLANCA HERNANDEZ GONZALEZ
 COORDINADORA UBRIS

VALIDO

 FELIPE TOMÁS GARCÍA
 ENCARGADO DE LA UIPE HONORIFICO





Presupuesto Basado en Resultados Municipal

Trimestre : **CUARTO**

ENTE PUBLICO: SANTA CRUZ ATIZAPAN No.: 3068

Fb04-08b FICHA TECNICA DE SEGUIMIENTO DE INDICADORES 2015 ESTRATEGICOS O DE GESTION

FILAR TEMATICO / EJE TRANSVERSAL : Eje 4. Bienestar social Combate a la pobreza y atención a grupos en situación de vulnerabilidad

TEMA DE DESARROLLO : Atención a grupos vulnerables

PROGRAMA PRESUPUESTARIO : 02060802 Atención a personas con discapacidad

PROYECTO : 0301 Atención integral a personas con discapacidad

OBJETIVO DEL PROGRAMA PRESUPUESTARIO : Integra los proyectos orientados a fortalecer la prevención, rehabilitación e integración social, de las personas con discapacidad, con la participación activa de la población en general, promoviendo el desarrollo de esta población en condiciones de respeto y dignidad.

DEPENDENCIA GENERAL : 800 DIRECCION GENERAL

DEPENDENCIA AUXILIAR : 314 AREA DE ASISTENCIA A DISCAPACITADOS

ESTRUCTURA DEL INDICADOR

NOMBRE DEL INDICADOR : Porcentaje de población con discapacidad beneficiada a través de programas de asistencia social.

FORMULA DE CALCULO : (Población con discapacidad beneficiada a través de programas de asistencia social/Total de la Población con discapacidad a nivel Municipal) *100

INTERPRETACION : ES LA CAPACIDAD DE ATENCION A PERSONAS CON DISCAPACIDAD

DIMENSION QUE ATIENDE : Eficiencia **FRECUENCIA DE MEDICION :** Anual

DESCRIPCION DEL FACTOR DE COMPARACION : FROM OSC AVANCE TRIMESTRAL DE METAS

AMBITO GEOGRAFICO : MUNICIPAL

COBERTURA : 100.00

LÍNEA BASE : 2300

COMPORTAMIENTO DE LAS VARIABLES DURANTE EL CUARTO TRIMESTRE

VARIABLE DEL INDICADOR	UNIDAD DE MEDIDA	TIPO DE OPERACION	META ANUAL	AVANCE TRIMESTRAL				AVANCE ACUMULADO			
				PROG.	%	ALCAN.	%	PROG.	%	ALCAN.	%
F.D.P.A.S.	PERSONA	Constante	230.00	230.00	100.00	2,215.00	963.04	230.00	100.00	2,215.00	963.04
T.P.D.M.	PERSONA	Constante	1,867.00	1,867.00	100.00	1,875.00	100.87	1,867.00	100.00	1,875.00	100.87



Presupuesto Basado en Resultados Municipal

Trimestre : CUARTO

ENTE PUBLICO: SANTA CRUZ ATIZAPAN No.: 3068
FORM-08D FICHA TECNICA DE SEGUIMIENTO DE INDICADORES 2025 ESTRATEGICOS O DE GESTION

COMPORTAMIENTO DEL INDICADOR

DESCRIPCION DE LA META ANUAL:

ES LA CAPACIDAD DE LOS SERVICIOS QUE PROVEE EL ORGANISMO

META ANUAL	CUARTO TRIMESTRE							
	AVANCE TRIMESTRAL				AVANCE ACUMULADO			
	PROG.	ALC.	EP%	SEDAFORO	PROG.	ALC.	EP%	SEDAFORO
230.00	230.00	2,215.00	963.04	Deficiente	230.00	2,215.00	963.04	Deficiente

DESCRIPCION DE RESULTADOS Y JUSTIFICACION EN SU CASO DE VARIACION SUPERIOR A + - 10 POR CIENTO RESPECTO A LO PROGRAMADO

SE BENEFICIÓ A MÁS PERSONAS A TRAVÉS DE PROGRAMAS

EVALUACION DEL INDICADOR

SEDAFOR VERDE

ELABORO
EUG
EUGA BLANCA HERRERA GONZALEZ
COORDINADORA UBRIS

VALIDO
[Signature]
FELIPE TRUJILLO GARCIA
ENCARGADO DE LA UBRIS HONORIFICO



SISTEMA MUNICIPAL DIF
Coordinación UBRIS
ATIZAPÁN
2025 + 2027



SISTEMA MUNICIPAL DIF
U I P P E
ATIZAPÁN
2025 + 2027



Presupuesto Basado en Resultados Municipal

Trimestre : **CUARTO**

ENTE PUBLICO: SANTA CRUZ ATIZAPAN No.: 3068

PRM-08b FICHA TECNICA DE SEGUIMIENTO DE INDICADORES 2025 ESTRATEGICOS O DE GESTION

PILAR TEMATICO / EJE TRANSVERSAL : Eje 4. Bienestar social Combate a la pobreza y atención a grupos en situación de vulnerabilidad

TEMA DE DESARROLLO : Atención a grupos vulnerables

PROGRAMA PRESUPUESTARIO : 02060802 Atención a personas con discapacidad

PROYECTO : 0301 Atención integral a personas con discapacidad

OBJETIVO DEL PROGRAMA PRESUPUESTARIO : Integra los proyectos orientados a fortalecer la prevención, rehabilitación e integración social, de las personas con discapacidad, con la participación activa de la población en general, promoviendo el desarrollo de esta población en condiciones de respeto y dignidad.

DEPENDENCIA GENERAL : B00 DIRECCION GENERAL

DEPENDENCIA AUXILIAR : 314 AREA DE ASISTENCIA A DISCAPACITADOS

ESTRUCTURA DEL INDICADOR

NOMBRE DEL INDICADOR : Porcentaje de eficacia en el otorgamiento de terapias de Rehabilitación.

FORMULA DE CALCULO : (Personas beneficiadas con terapias de rehabilitación/Total de personas proyectadas a beneficiar con terapias de rehabilitación) *100

INTERPRETACION : ES LA CAPACIDAD DE ATENCION A PERSONAS CON DISCAPACIDAD

DIMENSION QUE ATIENDE : Eficiencia **FRECUENCIA DE MEDICION :** Semestral

DESCRIPCION DEL FACTOR DE COMPARACION : PRM 08C AVANCE TRIMESTRAL DE METAS

AMBITO GEOGRAFICO : MUNICIPAL

COBERTURA : 100.00

LINEA BASE : 2300

COMPORTAMIENTO DE LAS VARIABLES DURANTE EL CUARTO TRIMESTRE

VARIABLE DEL INDICADOR	UNIDAD DE MEDIDA	TIPO DE OPERACION	META ANUAL	AVANCE TRIMESTRAL				AVANCE ACUMULADO			
				PROG.	%	ALCAN.	%	PROG.	%	ALCAN.	%
P.B.T.R.	TERAPIA	Sumable	1,710.00	710.00	41.52	752.00	105.82	1,710.00	100.00	1,815.00	111.87
T.P.P.B.T.R.	TERAPIA	Concreta	1,710.00	1,710.00	100.00	1,710.00	100.00	1,710.00	100.00	1,710.00	100.00



Presupuesto Basado en Resultados Municipal

Trimestre : CUARTO

ENTE PUBLICO: SANTA CRUZ ATIZAPÁN No.: 3068
F094-08b FICHA TECNICA DE SEGUIMIENTO DE INDICADORES 2025 ESTRATEGICOS O DE GESTION

COMPORTAMIENTO DEL INDICADOR

DESCRIPCION DE LA META ANUAL:

ES LA CONSTANCIA EN EL OTORGAMIENTO DE TERAPIAS DE REABILITACION

META ANUAL	CUARTO TRIMESTRE							
	AVANCE TRIMESTRAL				AVANCE ACUMULADO			
	PROG.	ALC.	EP%	SEDAFORO	PROG.	ALC.	EP%	SEDAFORO
1,710.00	710.00	782.00	106.92	Muy Bueno	1,710.00	1,813.00	111.87	Deficiente

DESCRIPCION DE RESULTADOS Y JUSTIFICACION EN SU CASO DE VARIACION SUPERIOR A + - 10 POR CIENTO RESPECTO A LO PROGRAMADO

EL NUMERO DE PERSONAS ATENDIDAS EN TERAPIA FISICA FUE SUPERIOR A LA PROGRAMADA

EVALUACION DEL INDICADOR

SEDAFORO VERDE

ELABORO
EMMA BLANCA MENDOZA GONZALEZ
COORDINADORA UBRIS

VALIDO
FELIPE TRUJILLO GARCIA
ENCARGADO DE LA UFFE MONORFICO



Presupuesto Basado en Resultados Municipal

Trimestre : **CUARTO**

ENTE PUBLICO: SANTA CRUZ ATIZAPÁN No.: 3068

F08M-08b FICHA TECNICA DE SEGUIMIENTO DE INDICADORES 2025 ESTRATEGICOS O DE GESTION

PILAR TEMATICO / EJE TRANSVERSAL : Eje 4. Bienestar social Combate a la pobreza y atención a grupos en situación de vulnerabilidad
TEMA DE DESARROLLO : Atención a grupos vulnerables
PROGRAMA PRESUPUESTARIO : 02060802 Atención a personas con discapacidad
PROYECTO : 0301 Atención integral a personas con discapacidad
OBJETIVO DEL PROGRAMA PRESUPUESTARIO : Integra los proyectos orientados a fortalecer la prevención, rehabilitación e integración social, de las personas con discapacidad, con la participación activa de la población en general, promoviendo el desarrollo de esta población en condiciones de respeto y dignidad.
DEPENDENCIA GENERAL : 800 DIRECCION GENERAL
DEPENDENCIA AUXILIAR : 314 AREA DE ASISTENCIA A DISCAPACITADOS

ESTRUCTURA DEL INDICADOR

NOMBRE DEL INDICADOR : Porcentaje de otorgamiento de terapias de rehabilitación.
FORMULA DE CALCULO : (Terapias de rehabilitación otorgadas/Terapia de rehabilitación programadas) *100
INTERPRETACION : ES LA CAPACIDAD DE ATENCION A PERSONAS CON DISCAPACIDAD
DIMENSION QUE ATIENDE : Eficiencia **FRECUENCIA DE MEDICION :** Mensual
DESCRIPCION DEL FACTOR DE COMPARACION : PERM 08C AVANCE TRIMESTRAL DE METAS
AMBITO GEOGRAFICO : MUNICIPAL
COBERTURA : 100.00
LINEA BASE : 2300

COMPORTAMIENTO DE LAS VARIABLES DURANTE EL CUARTO TRIMESTRE

VARIABLE DEL INDICADOR	UNIDAD DE MEDIDA	TIPO DE OPERACION	META ANUAL	AVANCE TRIMESTRAL				AVANCE ACUMULADO			
				PROG.	%	ALCAN.	%	PROG.	%	ALCAN.	%
T.Q.	TERAPIA	Eventos	1,710.00	270.00	15.79	818.00	191.88	1,710.00	100.00	2,276.00	133.10
T.R.PR.	EN INFORMACION	Constante	1,710.00	1,710.00	100.00	1,710.00	100.00	1,710.00	100.00	1,710.00	100.00



Presupuesto Basado en Resultados Municipal

Trimestre : CUARTO

ENTE PUBLICO: SANTA CRUZ ATIZAPAN No.: 3068
FbRM-08b FICHA TECNICA DE SEGUIMIENTO DE INDICADORES 2025 ESTRATEGICOS O DE GESTION

COMPORTAMIENTO DEL INDICADOR

DESCRIPCION DE LA META ANUAL:

SE REALIZAN CONSTANTEMENTE LAS ACCIONES DE TERAPIA POR PARTE DEL ORGANISMO

META ANUAL	CUARTO TRIMESTRE							
	AVANCE TRIMESTRAL				AVANCE ACUMULADO			
	PROG.	ALC.	EP%	SEÑALORO	PROG.	ALC.	EP%	SEÑALORO
1,710.00	270.00	618.00	191.85	Deficiente	1,710.00	2,278.00	133.10	Deficiente

DESCRIPCION DE RESULTADOS Y JUSTIFICACION EN SU CASO DE VARIACION SUPERIOR A + - 10 POR CIENTO RESPECTO A LO PROGRAMADO

SE SUPERO EL NUMERO DE TERAPIAS OTORGADAS

EVALUACION DEL INDICADOR

SEÑALORO VERDE

ELABORO
EDGA BLANCA HERRERA GONZALEZ
COORDINADORA UBRIS

VALIDO
FELIPE TELLEZ ROSA
ENCARGADO DE LA UIPE HONORIFICO



SISTEMA MUNICIPAL DIF
Coordinación UBRIS
ATIZAPÁN
2025 ♦ 2027



SISTEMA MUNICIPAL DIF
UIPE
ATIZAPÁN
2025 ♦ 2027



Presupuesto Basado en Resultados Municipal

Trimestre : CUARTO

ENTE PUBLICO: SANTA CRUZ ATIZAPAN No.: 3068

FORM-08b FICHA TECNICA DE SEGUIMIENTO DE INDICADORES 2015 ESTRATEGICOS O DE GESTION

FILAR TEMATICO / EJE TRANSVERSAL : Eje 4. Bienestar social Combate a la pobreza y atención a grupos en situación de vulnerabilidad

TEMA DE DESARROLLO : Atención a grupos vulnerables

PROGRAMA PRESUPUESTARIO : 02060803 Apoyo integral a las personas adultas mayores

PROYECTO : 0102 Asistencia para el bienestar para las personas adultas mayores

OBJETIVO DEL PROGRAMA PRESUPUESTARIO : Incluye acciones oportunas y de calidad en materia de nutrición, educación, cultura, recreación, atención psicológica y jurídica, para que los adultos mayores disfruten de un envejecimiento activo, digno y con autosuficiencia.

DEPENDENCIA GENERAL : 800 DIRECCION GENERAL

DEPENDENCIA AUXILIAR : 313 AREA DE DESARROLLO COMUNITARIO

ESTRUCTURA DEL INDICADOR

NOMBRE DEL INDICADOR : Tasa de variación en el número de programas de apoyo a los adultos mayores gestionados.

FORMULA DE CALCULO : $((\text{Programas de apoyo a los adultos mayores gestionados en el año actual} / \text{Programas de apoyo a los adultos mayores gestionados en el año anterior}) - 1) * 100$

INTERPRETACION : ES LA CAPACIDAD PARA IMPLEMENTAR PROGRAMAS DE ATENCION A ADULTOS MAYORES

DIMENSION QUE ATIENDE : Eficiencia **FRECUENCIA DE MEDICION :** Anual

DESCRIPCION DEL FACTOR DE COMPARACION : FORM 08C AVANCE TRIMESTRAL DE METAS

AMBITO GEOGRAFICO : MUNICIPAL

COBERTURA : 100.00

LÍNEA BASE : 6

COMPORTAMIENTO DE LAS VARIABLES DURANTE EL CUARTO TRIMESTRE

VARIABLE DEL INDICADOR	UNIDAD DE MEDIDA	TIPO DE OPERACION	META ANUAL	AVANCE TRIMESTRAL				AVANCE ACUMULADO			
				PROG.	%	ALCAN.	%	PROG.	%	ALCAN.	%
FAANSAACT.	PROGRAMA	Constante	7.00	7.00	100.00	7.00	100.00	7.00	100.00	7.00	100.00
FAANSAANT.	PROGRAMA	Constante	6.00	6.00	100.00	6.00	100.00	6.00	100.00	6.00	100.00



Presupuesto Basado en Resultados Municipal

Trimestre : CUARTO

ENTE PUBLICO: SANTA CRUZ ATIZAPAN No.: 3068

FORM-08b FICHA TECNICA DE SEGUIMIENTO DE INDICADORES 2025 ESTRATEGICOS O DE GESTION

COMPORTAMIENTO DEL INDICADOR

DESCRIPCION DE LA META ANUAL:

EJECUCION DE PROGRAMAS PARA ADULTOS

META ANUAL	CUARTO TRIMESTRE							
	AVANCE TRIMESTRAL				AVANCE ACUMULADO			
	PROG.	ALC.	EF%	SEÑALORO	PROG.	ALC.	EF%	SEÑALORO
7.00	7.00	7.00	100.00	Muy Bueno	7.00	7.00	100.00	Muy Bueno

DESCRIPCION DE RESULTADOS Y JUSTIFICACION EN SU CASO DE VARIACION SUPERIOR A + - 10 POR CIENTO RESPECTO A LO PROGRAMADO

SE LOGRARON LAS METAS DE LOS PROGRAMAS

EVALUACION DEL INDICADOR

SEÑALORO VERDE

ELABORO

 ARELI GONZALES FLORES
 COORDINADORA ADULTOS MAYORES

VALIDO

 FELIPE TEÓFILO GARCÍA
 ENCARGADO DE LA UIPP MONORIFICO





Presupuesto Basado en Resultados Municipal

Trimestre : CUARTO

ENTE PUBLICO: SANTA CRUZ ATIZAPAN		No.: 3068
FEDE-08b	FICHA TECNICA DE SEGUIMIENTO DE INDICADORES 2015 ESTRATEGICOS O DE GESTION	

FILAR TEMATICO / EJE TRANSVERSAL : Eje 4. Bienestar social Combate a la pobreza y atención a grupos en situación de vulnerabilidad

TEMA DE DESARROLLO : Atención a grupos vulnerables

PROGRAMA PRESUPUESTARIO : 02060803 Apoyo integral a las personas adultas mayores

PROYECTO : 0102 Asistencia para el bienestar para las personas adultas mayores

OBJETIVO DEL PROGRAMA PRESUPUESTARIO : Incluye acciones oportunas y de calidad en materia de nutrición, educación, cultura, recreación, atención psicológica y jurídica, para que los adultos mayores disfruten de un envejecimiento activo, digno y con autosuficiencia.

DEPENDENCIA GENERAL : 800 DIRECCION GENERAL

DEPENDENCIA AUXILIAR : 313 AREA DE DESARROLLO COMUNITARIO

ESTRUCTURA DEL INDICADOR

NOMBRE DEL INDICADOR : Tasa de variación en el número de adultos mayores beneficiados.

FORMULA DE CALCULO : $((\text{Número de adultos mayores beneficiados en el año actual} / \text{Número de adultos mayores beneficiados en el año anterior}) - 1) * 100$

INTERPRETACION : ES LA CAPACIDAD PARA IMPLEMENTAR PROGRAMAS DE ATENCION A ADULTOS MAYORES

DIRECCION QUE ATIENDE : Eficiencia **FRECUENCIA DE MEDICION :** Anual

DESCRIPCION DEL FACTOR DE COMPARACION : PERM OSC AVANCE TRIMESTRAL DE METAS

AMBITO GEOGRAFICO : MUNICIPAL

COBERTURA : 100.00

LÍNEA BASE : 6

COMPORTAMIENTO DE LAS VARIABLES DURANTE EL CUARTO TRIMESTRE

VARIABLE DEL INDICADOR	UNIDAD DE MEDIDA	TIPO DE OPERACION	META ANUAL	AVANCE TRIMESTRAL				AVANCE ACUMULADO			
				PROG.	%	ALCAN.	%	PROG.	%	ALCAN.	%
N.A.M.E.A.ACT.	PERSONA	Constante	800.00	800.00	100.00	800.00	100.00	800.00	100.00	800.00	100.00
N.A.M.E.A.ANT.	PERSONA	Constante	400.00	400.00	100.00	400.00	100.00	400.00	100.00	400.00	100.00



Presupuesto Basado en Resultados Municipal

Trimestre : CUARTO

ENTE PUBLICO: SANTA CRUZ ATIZAPÁN

No.: 3068

Fb08-08b FICHA TECNICA DE SEGUIMIENTO DE INDICADORES 2015 ESTRATEGICOS O DE GESTION

COMPORTAMIENTO DEL INDICADOR

DESCRIPCION DE LA META ANUAL:

SE AMPLIA LA COBERTURA DE LOS PROGRAMAS PARA ADULTOS

META ANUAL	CUARTO TRIMESTRE							
	AVANCE TRIMESTRAL				AVANCE ACUMULADO			
	PROG.	ALC.	EF%	SEGAPORO	PROG.	ALC.	EF%	SEGAPORO
800.00	800.00	800.00	100.00	Muy Bueno	800.00	800.00	100.00	Muy Bueno

DESCRIPCION DE RESULTADOS Y JUSTIFICACION EN SU CASO DE VARIACION SUPERIOR A + - 10 POR CIENTO RESPECTO A LO PROGRAMADO

EN EL PERIODO SE CUMPLEN LAS METAS PROGRAMADAS

EVALUACION DEL INDICADOR

SEGAPORO VERDE

ELABORO

ARELI GONZÁLEZ FLORES
COORDINADORA ADULTOS MAYORES

VALIDO

FELIPE TREBULTI
ENCARGADO DE LA UJEPH HONORIFICO



SISTEMA MUNICIPAL DIF
Coordinación de
Atención al
Adulto Mayor
ATIZAPÁN
2025 • 2027



SISTEMA MUNICIPAL DIF
U I P P E
ATIZAPÁN
2025 • 2027



Presupuesto Basado en Resultados Municipal

Trimestre : CUARTO

ENTE PUBLICO: SANTA CRUZ ATIZAPAN No.: 3068

FRM-08b FICHA TECNICA DE SEGUIMIENTO DE INDICADORES 2015 ESTRATEGICOS O DE GESTION

FILAR TEMATICO / EJE TRANSVERSAL : Eje 4. Bienestar social Combate a la pobreza y atención a grupos en situación de vulnerabilidad
 TEMA DE DESARROLLO : Atención a grupos vulnerables
 PROGRAMA PRESUPUESTARIO : 02060803 Apoyo integral a las personas adultas mayores
 PROYECTO : 0102 Asistencia para el bienestar para las personas adultas mayores
 OBJETIVO DEL PROGRAMA PRESUPUESTARIO : Incluye acciones oportunas y de calidad en materia de nutrición, educación, cultura, recreación, atención psicológica y jurídica, para que los adultos mayores disfruten de un envejecimiento activo, digno y con autoeficiencia.
 DEPENDENCIA GENERAL : 800 DIRECCION GENERAL
 DEPENDENCIA AUXILIAR : 313 AREA DE DESARROLLO COMUNITARIO

ESTRUCTURA DEL INDICADOR

NOMBRE DEL INDICADOR : Porcentaje de apoyos entregados a adultos mayores.
 FORMULA DE CALCULO : (Apoyos para adultos mayores entregados/Apoyos para adultos mayores solicitados) *100
 INTERPRETACION : ES LA CAPACIDAD PARA IMPLEMENTAR PROGRAMAS DE ATENCION A ADULTOS MAYORES
 DIMENSION QUE ATIENDE : Eficiencia FRECUENCIA DE MEDICION : Trimestral
 DESCRIPCION DEL FACTOR DE COMPARACION : FRM 08C AVANCE TRIMESTRAL DE METAS
 AMBITO GEOGRAFICO : MUNICIPAL
 COBERTURA : 100.00
 LINEA BASE : 6

COMPORTAMIENTO DE LAS VARIABLES DURANTE EL CUARTO TRIMESTRE

VARIABLE DEL INDICADOR	UNIDAD DE MEDIDA	TIPO DE OPERACION	META ANUAL	AVANCE TRIMESTRAL				AVANCE ACUMULADO			
				PROG.	%	ALCAN.	%	PROG.	%	ALCAN.	%
APAME	APOYO	Sumable	120.00	30.00	25.00	60.00	200.00	120.00	100.00	121.00	100.83
AAME	APOYO	Constante	120.00	120.00	100.00	120.00	100.00	120.00	100.00	120.00	100.00



Presupuesto Basado en Resultados Municipal

Trimestre : CUARTO

ENTE PUBLICO: SANTA CRUZ ATIZAPAN No.: 3068

FORM-08b FICHA TECNICA DE SEGUIMIENTO DE INDICADORES 2025 ESTRATEGICOS O DE GESTION

COMPORTAMIENTO DEL INDICADOR

DESCRIPCION DE LA META ANUAL:

AVANCE PROGRAMADO EN LA ENTREGA DE APOYOS MUNICIPALES

META ANUAL	CUARTO TRIMESTRE							
	AVANCE TRIMESTRAL				AVANCE ACUMULADO			
	PROG.	ALC.	EF%	SEDAFORO	PROG.	ALC.	EF%	SEDAFORO
120.00	30.00	60.00	200.00	Deficiente	120.00	121.00	100.83	Muy Bueno

DESCRIPCION DE RESULTADOS Y JUSTIFICACION EN SU CASO DE VARIACION SUPERIOR A + - 10 POR CIENTO RESPECTO A LO PROGRAMADO

EN EL PERIODO SE CUMPLIERON LAS METAS PROGRAMADAS

EVALUACION DEL INDICADOR

SEDAFORO VERDE

ELABORO

 ARELI GONZALEZ FLORES
 COORDINADORA ADULTOS MAYORES

VALIDO

 FELIPE TEÓFILO SOSA
 ENCARGADO DE LA UIFFE HONORIFICO





Presupuesto Basado en Resultados Municipal

Trimestre : CUARTO

ENTE PUBLICO: SANTA CRUZ ATIZAPAN No.: 3068

FRM-08b FICHA TECNICA DE SEGUIMIENTO DE INDICADORES 2015 ESTRATEGICOS O DE GESTION

FILAR TEMATICO / EJE TRANSVERSAL : Eje 4. Bienestar social Combate a la pobreza y atención a grupos en situación de vulnerabilidad
 TEMA DE DESARROLLO : Atención a grupos vulnerables
 PROGRAMA PRESUPUESTARIO : 02060803 Apoyo integral a las personas adultas mayores
 PROYECTO : 0102 Asistencia para el bienestar para las personas adultas mayores
 OBJETIVO DEL PROGRAMA PRESUPUESTARIO : Incluye acciones oportunas y de calidad en materia de nutrición, educación, cultura, recreación, atención psicológica y jurídica, para que los adultos mayores disfruten de un envejecimiento activo, digno y con autoeficiencia.
 DEPENDENCIA GENERAL : 800 DIRECCION GENERAL
 DEPENDENCIA AUXILIAR : 313 AREA DE DESARROLLO COMUNITARIO

ESTRUCTURA DEL INDICADOR

NOMBRE DEL INDICADOR : Porcentaje de apoyos para adultos mayores obtenidos derivado de la gestión realizada.
 FORMULA DE CALCULO : (Número de apoyos obtenidos para los adultos mayores/Número de apoyos gestionados) *100
 INTERPRETACION : ES LA CAPACIDAD PARA IMPLEMENTAR PROGRAMAS DE ATENCION A ADULTOS MAYORES
 DIMENSION QUE ATIENDE : Eficiencia FRECUENCIA DE MEDICION : Trimestral
 DESCRIPCION DEL FACTOR DE COMPARACION : FRM OSC AVANCE TRIMESTRAL DE METAS
 AMBITO GEOGRAFICO : MUNICIPAL
 COBERTURA : 100.00
 LINEA BASE : 6

COMPORTAMIENTO DE LAS VARIABLES DURANTE EL CUARTO TRIMESTRE

VARIABLE DEL INDICADOR	UNIDAD DE MEDIDA	TIPO DE OPERACION	META ANUAL	AVANCE TRIMESTRAL				AVANCE ACUMULADO			
				PROG.	%	ALCAN.	%	PROG.	%	ALCAN.	%
N.A.G.M.	APOYO	Sumable	100	0.00	0.00	1.00	0.00	1.00	100.00	4.00	200.00
N.A.G.	APOYO	Constante	100	1.00	100.00	1.00	100.00	1.00	100.00	1.00	100.00



Presupuesto Basado en Resultados Municipal

Trimestre : CUARTO

ENTE PUBLICO: SANTA CRUZ ATIZAPAN No.: 3068

FIRM-08d FICHA TECNICA DE SEGUIMIENTO DE INDICADORES 2025 ESTRATEGICOS O DE GESTION

COMPORTAMIENTO DEL INDICADOR

DESCRIPCION DE LA META ANUAL:

ES EL CUMPLIMIENTO CONFORME AL AVANCE PROGRAMADO EN LA ENTREGA DE APOYOS

META ANUAL	CUARTO TRIMESTRE							
	AVANCE TRIMESTRAL				AVANCE ACUMULADO			
	PROG.	ALC.	EP%	SEÑALFORO	PROG.	ALC.	EP%	SEÑALFORO
2.00	0.00	1.00	0.00	Critico	2.00	4.00	200.00	Deficiente

DESCRIPCION DE RESULTADOS Y JUSTIFICACION EN SU CASO DE VARIACION SUPERIOR A + - 10 POR CIENTO RESPECTO A LO PROGRAMADO

LA DEPENDENCIA CUMPLIO LAS METAS PROGRAMADAS DEL INDICADOR

EVALUACION DEL INDICADOR

SEÑALFORO VERDE

ELABORO

 ARELI GONZALEZ FLORES
 COORDINADORA ADULTOS MAYORES

VALIDO

 FELIPE TECOLOTE SANCHEZ
 ENCARGADO DE LA UIPE HONORIFICO



Presupuesto Basado en Resultados Municipal

Trimestre : **CUARTO**

ENTE PUBLICO: SANTA CRUZ ATLIXPÁN No.: 3068

FORM-08b FICHA TECNICA DE SEGUIMIENTO DE INDICADORES 2015 ESTRATEGICOS O DE GESTION

FILAR TEMATICO / EJE TRANSVERSAL : Eje 4. Bienestar social Combate a la pobreza y atención a grupos en situación de vulnerabilidad

TEMA DE DESARROLLO : Atención a grupos vulnerables

PROGRAMA PRESUPUESTARIO : 02060804 Desarrollo integral de la familia

PROYECTO : 0101 Fomento a la integración de la familia

OBJETIVO DEL PROGRAMA PRESUPUESTARIO : Engloba los proyectos orientados a fomentar la integración familiar, el respeto y el impulso de valores que permitan a cada individuo un desarrollo armónico, sano, pleno que asista al mejoramiento en las condiciones de vida y empoderando el respeto a los derechos de la niñez, adolescentes, mujeres, discapacitados y adultos mayores.

DEPENDENCIA GENERAL : 800 DIRECCION GENERAL

DEPENDENCIA AUXILIAR : 301 UNIDAD DE ASISTENCIA SOCIAL

ESTRUCTURA DEL INDICADOR

NOMBRE DEL INDICADOR : Tasa de variación en el número de familias vulnerables atendidas con programas de asistencia social.

FORMULA DE CALCULO : $((\text{Familias vulnerables atendidas a través de programas de asistencia social en el año actual} / \text{Familias vulnerables atendidas a través de programas de asistencia social el año anterior}) - 1) * 100$

INTERPRETACION : ES LA ACTIVIDAD DE DISTRIBUIR APOYOS A LAS FAMILIAS

DIMENSION QUE ATIENDE : Eficiencia **FRECUENCIA DE MEDICION :** Anual

DESCRIPCION DEL FACTOR DE COMPARACION : SEGUNDO INFORME DE GOBIERNO

AMBITO GEOGRAFICO : MUNICIPAL

COBERTURA : 100.00

LINEA BASE : 880

COMPORTAMIENTO DE LAS VARIABLES DURANTE EL CUARTO TRIMESTRE

VARIABLE DEL INDICADOR	UNIDAD DE MEDIDA	TIPO DE OPERACION	META ANUAL	AVANCE TRIMESTRAL				AVANCE ACUMULADO			
				PROG.	%	ALCAN.	%	PROG.	%	ALCAN.	%
F.V.A.P.A.SA.ACT.	FAMILIA	Constante	800.00	800.00	100.00	800.00	100.00	800.00	100.00	800.00	100.00
F.V.A.P.A.SA.ANT.	FAMILIA	Constante	880.00	880.00	100.00	880.00	100.00	880.00	100.00	880.00	100.00



Presupuesto Basado en Resultados Municipal

Trimestre : CUARTO

ENTE PUBLICO: SANTA CRUZ ATIZAPÁN No.: 3068

FD-06-08b FICHA TECNICA DE SEGUIMIENTO DE INDICADORES 2025 ESTRATEGICOS O DE GESTION

COMPORTAMIENTO DEL INDICADOR

DESCRIPCION DE LA META ANUAL:

ES LA HABILIDAD PARA AMPLIAR LA COBERTURA DE LOS PROGRAMAS DE ASISTENCIA

META ANUAL	CUARTO TRIMESTRE							
	AVANCE TRIMESTRAL				AVANCE ACUMULADO			
	PROG.	ALC.	EP%	SENAFORO	PROG.	ALC.	EP%	SENAFORO
600.00	600.00	600.00	100.00	Muy Bueno	600.00	600.00	100.00	Muy Bueno

DESCRIPCION DE RESULTADOS Y JUSTIFICACION EN SU CASO DE VARIACION SUPERIOR A + - 10 POR CIENTO RESPECTO A LO PROGRAMADO

EN LOS CUATRO PROYECTOS SE ALCANZAN LAS METAS DEL INDICADOR

EVALUACION DEL INDICADOR

SENAFORO VERDE

ELABORO
 JENIFER MONTESEÑAS GUADARRAMA CASTAÑEDA
 COORDINACION DE SALUD Y ENFERMERIA



SISTEMA MUNICIPAL DIF
 Coordinación de
 Salud y Enfermería
 ATIZAPÁN
 2025 • 2027

VALIDO
 FELIPE TEBOLTEZ GARCIA
 ENCARGADO DE LA U.I.P.P.E. HONORIFICO



SISTEMA MUNICIPAL DIF
 U I P P E
 ATIZAPÁN
 2025 • 2027



Presupuesto Basado en Resultados Municipal

Trimestre : CUARTO

ENTE PUBLICO: SANTA CRUZ ATTEAPAN

No.: 3068

FD-94-08b FICHA TECNICA DE SEGUIMIENTO DE INDICADORES 2015 ESTRATEGICOS O DE GESTION

FILAR TEMATICO / EJE TRANSVERSAL : Eje 4. Bienestar social Combate a la pobreza y atención a grupos en situación de vulnerabilidad
 TEMA DE DESARROLLO : Atención a grupos vulnerables
 PROGRAMA PRESUPUESTARIO : 02060804 Desarrollo integral de la familia
 PROYECTO : 0101 Fomento a la integración de la familia
 OBJETIVO DEL PROGRAMA PRESUPUESTARIO : Engloba los proyectos orientados a fomentar la integración familiar, el respeto y el impulso de valores que permitan a cada individuo un desarrollo armónico, sano, pleno que asista al mejoramiento en las condiciones de vida y empoderando el respeto a los derechos de la niñez, adolescentes, mujeres, discapacitados y adultos mayores.
 DEPENDENCIA GENERAL : 800 DIRECCION GENERAL
 DEPENDENCIA AUXILIAR : 301 UNIDAD DE ASISTENCIA SOCIAL

ESTRUCTURA DEL INDICADOR

NOMBRE DEL INDICADOR : Porcentaje de población beneficiada con programas de atención a la familia.
 FORMULA DE CALCULO : (Población total beneficiada con programas de atención a la familia en el año actual / Total de la población objetivo del programa) *100
 INTERPRETACION : ES LA ACTIVIDAD DE DISTRIBUIR APOYOS A LAS FAMILIAS
 DIMENSION QUE ATIENDE : Eficiencia FRECUENCIA DE MEDICION : Anual
 DESCRIPCION DEL FACTOR DE COMPARACION : SEGUNDO INFORME DE GOBIERNO
 AMBITO GEOGRAFICO : MUNICIPAL
 COBERTURA : 100.00
 LINEA BASE : 550

COMPORTAMIENTO DE LAS VARIABLES DURANTE EL CUARTO TRIMESTRE

VARIABLE DEL INDICADOR	UNIDAD DE MEDIDA	TIPO DE OPERACION	META ANUAL	AVANCE TRIMESTRAL				AVANCE ACUMULADO			
				PROG.	%	ALCAN.	%	PROG.	%	ALCAN.	%
P.T.E.P.A.F.A.A.C.T.	PERSONA	Constante	1,400.00	1,400.00	100.00	1,400.00	100.00	1,400.00	100.00	1,400.00	100.00
T.P.O.P.	PERSONA	Constante	1,200.00	1,200.00	100.00	1,200.00	100.00	1,200.00	100.00	1,200.00	100.00



Presupuesto Basado en Resultados Municipal

Trimestre : CUARTO

ENTE PUBLICO: SANTA CRUZ ATIZAPÁN No. 3068
F0804-08b FICHA TECNICA DE SEGUIMIENTO DE INDICADORES 2025 ESTRATEGICOS O DE GESTION

COMPORTAMIENTO DEL INDICADOR

DESCRIPCION DE LA META ANUAL:

ES LA OPORTUNIDAD DE AMPLIAR LA COBERTURA DE LOS PROGRAMAS DE ASISTENCIA

META ANUAL	CUARTO TRIMESTRE							
	AVANCE TRIMESTRAL				AVANCE ACUMULADO			
	PROG.	ALC.	EP%	SEGAPORO	PROG.	ALC.	EP%	SEGAPORO
2,400.00	2,400.00	2,400.00	100.00	Muy Bueno	2,400.00	2,400.00	100.00	Muy Bueno

DESCRIPCION DE RESULTADOS Y JUSTIFICACION EN SU CASO DE VARIACION SUPERIOR A + - 10 POR CIENTO RESPECTO A LO PROGRAMADO

EN LOS CUATRO PROYECTOS SE ALCANZAN LAS METAS

EVALUACION DEL INDICADOR

SEGAPORO VERDE

ELABORO
JENNYFER MONTESENY GUADARRAMA CASTAÑEDA
COORDINACIÓN DE SALUD Y ENFERMERÍA



SISTEMA MUNICIPAL DIF
Coordinación de
Salud y Enfermería
ATIZAPÁN
2025 ♦ 2027

VALIDA
FELIPE TIBELTE GARCIA
ENCARGADO DE LA UÍPPE HONORIFICO



SISTEMA MUNICIPAL DIF
UIPPE
ATIZAPÁN
2025 ♦ 2027



Presupuesto Basado en Resultados Municipal

Trimestre : CUARTO

ENTE PUBLICO: SANTA CRUZ ATIZAPAN No.: 3068
 FIRM-08b FICHA TECNICA DE SEGUIMIENTO DE INDICADORES 2025 ESTRATEGICOS O DE GESTION

FILAR TEMATICO / EJE TRANSVERSAL : Eje 4. Bienestar social Combate a la pobreza y atención a grupos en situación de vulnerabilidad
 TEMA DE DESARROLLO : Atención a grupos vulnerables
 PROGRAMA PRESUPUESTARIO : 02060804 Desarrollo integral de la familia
 PROYECTO : 0106 Orientación y atención psicológica y psiquiátrica
 OBJETIVO DEL PROGRAMA PRESUPUESTARIO : Engloba los proyectos orientados a fomentar la integración familiar, el respeto y el impulso de valores que permitan a cada individuo un desarrollo armónico, sano, pleno que asista al mejoramiento en las condiciones de vida y empoderando al respeto a los derechos de la niñez, adolescentes, mujeres, discapacitados y adultos mayores.
 DEPENDENCIA GENERAL : 800 DIRECCION GENERAL
 DEPENDENCIA AUXILIAR : 308 AREA DE OPERACION FAMILIAR

ESTRUCTURA DEL INDICADOR

NOMBRE DEL INDICADOR : Porcentaje de servicios psicológicos a familias en situación de vulnerabilidad otorgados.
 FORMULA DE CALCULO : (Número de servicios psicológicos a familias en situación de vulnerabilidad brindados / Total de servicios psicológicos a familias en situación de vulnerabilidad programados) *100
 INTERPRETACION : ES LA CAPACIDAD DE PROVEER SERVICIOS PSICOLOGICOS
 DIMENSION QUE ATIENDE : Eficiencia FRECUENCIA DE MEDICION : Trimestral
 DESCRIPCION DEL FACTOR DE COMPARACION : SEGUNDO INFORME DE GOBIERNO
 AMBITO GEOGRAFICO : MUNICIPAL
 COBERTURA : 100.00
 LINEA BASE : 2410

COMPORTAMIENTO DE LAS VARIABLES DURANTE EL CUARTO TRIMESTRE

VARIABLE DEL INDICADOR	UNIDAD DE MEDIDA	TIPO DE OPERACION	META ANUAL	AVANCE TRIMESTRAL				AVANCE ACUMULADO			
				PROG.	%	ALCAN.	%	PROG.	%	ALCAN.	%
N.P.F.F.V.E.	PERSONA	Sumable	1,800.00	700.00	38.89	278.00	38.89	1,800.00	100.00	1,778.00	81.54
T.P.F.F.V.PRO.	PERSONA	Constante	1,800.00	1,800.00	100.00	1,800.00	100.00	1,800.00	100.00	1,800.00	100.00



Presupuesto Basado en Resultados Municipal

Trimestre : CUARTO

ENTE PUBLICO: SANTA CRUZ ATIZAPAN No.: 3068
FERR-08D FICHA TECNICA DE SEGUIMIENTO DE INDICADORES 2015 ESTRATEGICOS O DE GESTION

COMPORTAMIENTO DEL INDICADOR

DESCRIPCION DE LA META ANUAL:

ES LA HABILIDAD PARA ATENDER A LA POBLACION

META ANUAL	CUARTO TRIMESTRE							
	AVANCE TRIMESTRAL				AVANCE ACUMULADO			
	PROG.	ALC.	EF%	SEÑALIZADO	PROG.	ALC.	EF%	SEÑALIZADO
2,800.00	700.00	279.00	39.88	Critico	2,800.00	1,779.00	63.54	Pejimo

DESCRIPCION DE RESULTADOS Y JUSTIFICACION EN SU CASO DE VARIACION SUPERIOR A + - 10 POR CIENTO RESPECTO A LO PROGRAMADO

SE LOGRARON LOS RESULTADOS ESPERADOS EN EL RANGO DE LO ADECUADO

EVALUACION DEL INDICADOR

SEÑALIZACION VERDE

ELABORO
JENNYFER MONTSEÑAN GUADARRAMA CASTAÑEDA
COORDINACION DE SALUD Y ENFERMERIA

VALIDO
FELIPE TIBURCIO SANCIA
ENCARGADO DE LA UIPE HONORIFICO





Presupuesto Basado en Resultados Municipal

Trimestre : CUARTO

ENTE PUBLICO: SANTA CRUZ ATIZAPAN No.: 3068
 F0804-08b FICHA TECNICA DE SEGUIMIENTO DE INDICADORES 2018 ESTRATEGICOS O DE GESTION

PILAR TEMATICO / EJE TRANSVERSAL : Eje 4. Bienestar social Combate a la pobreza y atención a grupos en situación de vulnerabilidad
TEMA DE DESARROLLO : Atención a grupos vulnerables
PROGRAMA PRESUPUESTARIO : 02060804 Desarrollo integral de la familia
PROYECTO : 0106 Orientación y atención psicológica y psiquiátrica
OBJETIVO DEL PROGRAMA PRESUPUESTARIO : Engloba los proyectos orientados a fomentar la integración familiar, el respeto y el impulso de valores que permitan a cada individuo un desarrollo armónico, sano, pleno que asista al mejoramiento en las condiciones de vida y empoderando el respeto a los derechos de la niñez, adolescentes, mujeres, discapacitados y adultos mayores.
DEPENDENCIA GENERAL : 800 DIRECCION GENERAL
DEPENDENCIA AUXILIAR : 308 AREA DE OPERACION FAMILIAR

ESTRUCTURA DEL INDICADOR

NOMBRE DEL INDICADOR : Porcentaje de consultas de apoyo psicológico otorgadas.
FORMULA DE CALCULO : (Número de consultas de apoyo psicológico otorgadas / Total de consultas de apoyo psicológico programadas) *100
INTERPRETACION : MIDE LA CAPACIDAD PARA PROVEER CONSULTAS SICOLOGICAS
DIMENSION QUE ATIENDE : Eficiencia **FRECUENCIA DE MEDICION :** Trimestral
DESCRIPCION DEL FACTOR DE COMPARACION : SEGUNDO INFORME DE GOBIERNO
AMBITO GEOGRAFICO : MUNICIPAL
COBERTURA : 100.00
LÍNEA BASE : 678

COMPORTAMIENTO DE LAS VARIABLES DURANTE EL CUARTO TRIMESTRE

VARIABLE DEL INDICADOR	UNIDAD DE MEDIDA	TIPO DE OPERACION	META ANUAL	AVANCE TRIMESTRAL				AVANCE ACUMULADO			
				PROG.	%	ALCAN.	%	PROG.	%	ALCAN.	%
N.C.A.P.O.	TERAPIA	Sumable	840.00	80.00	12.50	278.00	348.75	840.00	100.00	1,138.00	177.00
T.C.A.P.P.O.	TERAPIA	Constante	840.00	840.00	100.00	840.00	100.00	840.00	100.00	840.00	100.00



Presupuesto Basado en Resultados Municipal

Trimestre : CUARTO

ENTE PUBLICO: SANTA CRUZ ATIZAPAN No. 3068
FIRM-08b FICHA TECNICA DE SEGUIMIENTO DE INDICADORES 2025 ESTRATEGICOS O DE GESTION

COMPORTAMIENTO DEL INDICADOR

DESCRIPCION DE LA META ANUAL:

CUMPLIMIENTO DE METAS PARA PROPORCIONAR TERAPIA SICOLOGICA EN EL ORGANISMO

META ANUAL	CUARTO TRIMESTRE							
	AVANCE TRIMESTRAL				AVANCE ACUMULADO			
	PROG.	ALC.	EF%	SEÑALADO	PROG.	ALC.	EF%	SEÑALADO
640.00	80.00	279.00	348.75	Deficiente	640.00	1,133.00	177.03	Deficiente

DESCRIPCION DE RESULTADOS Y JUSTIFICACION EN SU CASO DE VARIACION SUPERIOR A + - 10 POR CIENTO RESPECTO A LO PROGRAMADO

SE SUPERAN LAS METAS POR EL INCREMENTO DE CONSULTAS SOLICITADAS

EVALUACION DEL INDICADOR

SEÑALADO VERDE

ELABORO
JENNYFER MONTSEÑAT GUADARRAMA CASTAÑEDA
COORDINACION DE SALUD Y ENFERMERIA



SISTEMA MUNICIPAL DIF
Coordinación de
Salud y Enfermería
ATIZAPÁN
2025 • 2027

VALIDO
FELIPE TIBOLIVE SANCHEZ
ENCARGADO DE LA UNITE HONORIFICO



SISTEMA MUNICIPAL DIF
U I P P E
ATIZAPÁN
2025 • 2027



Presupuesto Basado en Resultados Municipal

Trimestre : CUARTO

ENTE PÚBLICO: SANTA CRUZ ATIZAPÁN No. 3068

Fb09e-08d FICHA TÉCNICA DE SEGUIMIENTO DE INDICADORES 2025 ESTRATÉGICOS O DE GESTIÓN

PILAR TEMÁTICO / EJE TRANSVERSAL : Eje Transversal 1. Igualdad de género
TEMA DE DESARROLLO : Institucionalización y transversalización de la perspectiva de género
PROGRAMA PRESUPUESTARIO : 02060805 Igualdad de trato y oportunidades para la mujer y el hombre
PROYECTO : 0104 Coordinación interinstitucional para garantizar el goce, respeto, protección y promoción de los derechos
OBJETIVO DEL PROGRAMA PRESUPUESTARIO : Engloba los proyectos para promover en todos los ámbitos sociales la igualdad sustantiva desde una perspectiva de género como una condición necesaria para el desarrollo integral de la sociedad, en igualdad de condiciones, oportunidades, derechos y obligaciones.
DEPENDENCIA GENERAL : 800 DIRECCION GENERAL
DEPENDENCIA AUXILIAR : 312 AREA DE SERVICIOS JURIDICOS

ESTRUCTURA DEL INDICADOR

NOMBRE DEL INDICADOR : Tasa de variación de la participación de mujeres y hombres en las actividades de los programas de igualdad, equidad y prevención de violencia.
FÓRMULA DE CÁLCULO : $((\text{Número de mujeres y hombres que participan en las actividades de igualdad, equidad y prevención de la violencia en el año actual} / \text{Total de mujeres y hombres que participan en las actividades de igualdad, equidad y prevención de la violencia en el año anterior}) - 1) * 100$
INTERPRETACION : ES LA PARTICIPACION DE MUJERES Y HOMBRRES EN LAS ACTIVIDADES DE LOS PROGRAMAS DE IGUALDAD
DIMENSION QUE ATIENDE : Eficiencia **FRECUENCIA DE MEDICION :** Anual
DESCRIPCION DEL FACTOR DE COMPARACION : INFORME DE RESULTADOS
AMBITO GEOGRAFICO : MUNICIPAL
COBERTURA : 100.00
LÍNEA BASE : 185

COMPORTAMIENTO DE LAS VARIABLES DURANTE EL CUARTO TRIMESTRE

VARIABLE DEL INDICADOR	UNIDAD DE MEDIDA	TIPO DE OPERACION	META ANUAL	AVANCE TRIMESTRAL				AVANCE ACUMULADO			
				PROG.	%	ALCAN.	%	PROG.	%	ALCAN.	%
N.M.H.P.A.I.E.P.V.A.A.C.T.	ASESORIA	Constante	182.00	182.00	100.00	285.00	148.44	182.00	100.00	285.00	148.44
T.M.H.P.A.I.E.P.V.A.A.N.T.	ASESORIA	Constante	185.00	185.00	100.00	185.00	100.00	185.00	100.00	185.00	100.00



Presupuesto Basado en Resultados Municipal

Trimestre : CUARTO

ENTE PUBLICO: SANTA CRUZ ATIZAPÁN No.: 3068
FORM-08b FICHA TECNICA DE SEGUIMIENTO DE INDICADORES 2025 ESTRATEGICOS O DE GESTION

COMPORTAMIENTO DEL INDICADOR

DESCRIPCION DE LA META ANUAL:

PARTICIPACION DE MUJERES Y HOMBRRES PARTICIPANTES EN ACTIVIDADES

META ANUAL	CUARTO TRIMESTRE							
	AVANCE TRIMESTRAL				AVANCE ACUMULADO			
	PROG.	ALC.	EF%	SEDAFORO	PROG.	ALC.	EF%	SEDAFORO
192.00	192.00	286.00	148.44	Deficiente	192.00	286.00	148.44	Deficiente

DESCRIPCION DE RESULTADOS Y JUSTIFICACION EN SU CASO DE VARIACION SUPERIOR A + - 10 POR CIENTO RESPECTO A LO PROGRAMADO

SE SUPERO LA META DE ASISTENTES A LAS ACTIVIDADES DE IGUALDAD, EQUIDAD Y PREVENCION DE LA VIOLENCIA

EVALUACION DEL INDICADOR

SEDAFORO VERDE

ELABORO
 FLORES MARCELO DIEGO
 PROCURADOR MMA



SISTEMA MUNICIPAL DIF
 Procuraduría
 N N A
 ATIZAPÁN
 2025 • 2027

VALIDO



FELIPE TORRES GARCIA
 ENCARGADO DE LA UIPPE HONORIFICO



SISTEMA MUNICIPAL DIF
U I P P E
ATIZAPÁN
2025 • 2027



Presupuesto Basado en Resultados Municipal

Trimestre : CUARTO

ENTE PUBLICO: SANTA CRUZ ATIZAPAN No.: 3068
 P09M-08b FICHA TECNICA DE SEGUIMIENTO DE INDICADORES 2025 ESTRATEGICOS O DE GESTION

PILAR TEMATICO / EJE TRANSVERSAL : Eje Transversal 1. Igualdad de género
TEMA DE DESARROLLO : Institucionalización y transversalización de la perspectiva de género
PROGRAMA PRESUPUESTARIO : 02060905 Igualdad de trato y oportunidades para la mujer y el hombre
PROYECTO : 0104 Coordinación interinstitucional para garantizar el goce, respeto, protección y promoción de los derechos
OBJETIVO DEL PROGRAMA PRESUPUESTARIO : Engloba los proyectos para promover en todos los ámbitos sociales la igualdad sustantiva desde una perspectiva de género como una condición necesaria para el desarrollo integral de la sociedad, en igualdad de condiciones, oportunidades, derechos y obligaciones.
DEPENDENCIA GENERAL : 800 DIRECCION GENERAL
DEPENDENCIA AUXILIAR : 312 AREA DE SERVICIOS JURIDICOS

ESTRUCTURA DEL INDICADOR

NOMBRE DEL INDICADOR : Porcentaje de mujeres y hombres beneficiados con los programas de igualdad, equidad y prevención de violencia.
FORMULA DE CALCULO : (Número de mujeres y hombres beneficiados con programas de fomento a la igualdad, equidad y prevención de la violencia / Total de la población en el municipio) *100
INTERPRETACION : ES LA PARTICIPACION DE MUJERES Y HOMBRRES EN LAS ACTIVIDADES DE LOS PROGRAMAS DE IGUALDAD
DIMENSION QUE ATIENDE : Eficiencia **FRECUENCIA DE MEDICION :** Anual
DESCRIPCION DEL FACTOR DE COMPARACION : INFORME DE RESULTADOS
AMBITO GEOGRAFICO : MUNICIPAL
COBERTURA : 100.00
LINEA BASE : 185

COMPORTAMIENTO DE LAS VARIABLES DURANTE EL CUARTO TRIMESTRE

VARIABLE DEL INDICADOR	UNIDAD DE MEDIDA	TIPO DE OPERACION	META ANUAL	AVANCE TRIMESTRAL				AVANCE ACUMULADO			
				PROG.	%	ALCAN.	%	PROG.	%	ALCAN.	%
N.M.H.E.F.F.I.E.P.V.	ABSORBA	Constante	182.00	182.00	100.00	285.00	148.44	182.00	100.00	285.00	148.44
T.P.M.	PERSONA	Constante	12,984.00	12,984.00	100.00	12,984.00	100.00	12,984.00	100.00	12,984.00	100.00



Presupuesto Basado en Resultados Municipal

Trimestre : CUARTO

ENTE PÚBLICO: SANTA CRUZ ATIZAPÁN

No.: 3068

FbRM-02b FICHA TÉCNICA DE SEGUIMIENTO DE INDICADORES 2025 ESTRATÉGICOS O DE GESTIÓN

COMPORTAMIENTO DEL INDICADOR

DESCRIPCIÓN DE LA META ANUAL:

ES LA CAPACIDAD DE ATENCIÓN QUE TIENEN LAS ACCIONES DE LOS PROGRAMAS DE IGUALDAD, EQUITAD Y PREVENCIÓN DE LA VIOLENCIA

META ANUAL	CUARTO TRIMESTRE							
	AVANCE TRIMESTRAL				AVANCE ACUMULADO			
	PROG.	ALC.	EF%	SENAFORO	PROG.	ALC.	EF%	SENAFORO
192.00	192.00	285.00	148.44	Deficiente	192.00	285.00	148.44	Deficiente

DESCRIPCIÓN DE RESULTADOS Y JUSTIFICACIÓN EN SU CASO DE VARIACIÓN SUPERIOR A + - 10 POR CIENTO RESPECTO A LO PROGRAMADO

SE SUPERO LA META PROGRAMADA AMPLIANDO LA COBERTURA DE LAS ACTIVIDADES

EVALUACIÓN DEL INDICADOR

SENAFORO VERDE

ELABORO

 FLORES MARTÍNEZ DÍAZ
 PROCURADOR INSA SISTEMA MUNICIPAL DIF
Procuraduría
N . N . A
ATIZAPÁN
 2025 • 2027

VALIDO

 FELIPE TENIENTE GARCÍA
 ENCARGADO DE LA OFICINA HONORÍFICA



SISTEMA MUNICIPAL DIF
UIPPE
ATIZAPÁN
 2025 • 2027



Presupuesto Basado en Resultados Municipal

Trimestre : CUARTO

ENTE PUBLICO: SANTA CRUZ ATIZAPAN No.: 3068

FbRM-08b FICHA TECNICA DE SEGUIMIENTO DE INDICADORES 2015 ESTRATEGICOS O DE GESTION

FILAR TEMATICO / EJE TRANSVERSAL : Eje Transversal 1. Igualdad de género
TEMA DE DESARROLLO : Institucionalización y transversalización de la perspectiva de género
PROGRAMA PRESUPUESTARIO : 02060805 Igualdad de trato y oportunidades para la mujer y el hombre
PROYECTO : 0104 Coordinación interinstitucional para garantizar el goce, respeto, protección y promoción de los derechos
OBJETIVO DEL PROGRAMA PRESUPUESTARIO : Engloba los proyectos para promover en todos los ámbitos sociales la igualdad sustantiva desde una perspectiva de género como una condición necesaria para el desarrollo integral de la sociedad, en igualdad de condiciones, oportunidades, derechos y obligaciones.
DEPENDENCIA GENERAL : 800 DIRECCION GENERAL
DEPENDENCIA AUXILIAR : 312 AREA DE SERVICIOS JURIDICOS

ESTRUCTURA DEL INDICADOR

NOMBRE DEL INDICADOR : Porcentaje de mujeres y hombres beneficiados a través de programas de cultura de igualdad.
FORMULA DE CALCULO : (Número de mujeres y hombres beneficiados con programas de cultura de igualdad de género / Total de Mujeres y hombres del municipio) *100
INTERPRETACION : ES LA PARTICIPACION DE MUJERES Y HOMBRRES EN LAS ACTIVIDADES DE LOS PROGRAMAS DE IGUALDAD
DIMENSION QUE ATIENDE : Eficiencia **FRECUENCIA DE MEDICION :** Semestral
DESCRIPCION DEL FACTOR DE COMPARACION : INFORME DE RESULTADOS
AMBITO GEOGRAFICO : MUNICIPAL
COBERTURA : 100.00
LÍNEA BASE : 185

COMPORTAMIENTO DE LAS VARIABLES DURANTE EL CUARTO TRIMESTRE

VARIABLE DEL INDICADOR	UNIDAD DE MEDIDA	TIPO DE OPERACION	META ANUAL	AVANCE TRIMESTRAL				AVANCE ACUMULADO			
				PROG.	%	ALCAN.	%	PROG.	%	ALCAN.	%
N.M.H.F.C.I.G.	ABSORCION	Sumable	182.00	48.00	26.00	180.00	388.80	182.00	100.00	1,385.00	721.25
T.M.H.U.	POBLACION	Constante	12,884.00	12,884.00	100.00	12,884.00	100.00	12,884.00	100.00	12,884.00	100.00



Presupuesto Basado en Resultados Municipal

Trimestre : CUARTO

ENTE PUBLICO: SANTA CRUZ ATIZAPAN No.: 3068

FORM-08b FICHA TECNICA DE SEGUIMIENTO DE INDICADORES 2025 ESTRATEGICOS O DE GESTION

COMPORTAMIENTO DEL INDICADOR

DESCRIPCION DE LA META ANUAL:

ES LA CAPACIDAD DE ATENCIÓN QUE TIENE EL AREA EN LOS PROGRAMAS

META ANUAL	CUARTO TRIMESTRE							
	AVANCE TRIMESTRAL				AVANCE ACUMULADO			
	PROG.	ALC.	EF%	SEÑALADO	PROG.	ALC.	EF%	SEÑALADO
192.00	48.00	190.00	395.83	Deficiente	192.00	1,388.00	721.35	Deficiente

DESCRIPCION DE RESULTADOS Y JUSTIFICACION EN SU CASO DE VARIACION SUPERIOR A + - 10 POR CIENTO RESPECTO A LO PROGRAMADO

EN EL AÑO SE AMPLIÓ CONSIDERABLEMENTE LA COBERTURA DE LAS ACCIONES

EVALUACION DEL INDICADOR

SEÑALADO VERDE

ELABORO
 FLORES MARTINEZ DEBEO
 PROCURADOR ISIA



SISTEMA MUNICIPAL DIF
 Procuraduría
 N . N . A
 ATIZAPÁN
 2025 • 2027

VALIDO



FELIPE TORRES GARCIA
 ENCARGADO DE LA VÍPPE HONORIFICO



SISTEMA MUNICIPAL DIF
 U I P P E
 ATIZAPÁN
 2025 • 2027



Presupuesto Basado en Resultados Municipal

Trimestre : CUARTO

ENTE PUBLICO: SANTA CRUZ ATTEAPAN No.: 3068
 FIRM-08b FICHA TECNICA DE SEGUIMIENTO DE INDICADORES 2025 ESTRATEGICOS O DE GESTION

FILAR TEMATICO / EJE TRANSVERSAL : Eje Transversal 1. Igualdad de género
TEMA DE DESARROLLO : Institucionalización y transversalización de la perspectiva de género
PROGRAMA PRESUPUESTARIO : 02060805 Igualdad de trato y oportunidades para la mujer y el hombre
PROYECTO : 0101 Coordinación Institucional para la igualdad de género
OBJETIVO DEL PROGRAMA PRESUPUESTARIO : Engloba los proyectos para promover en todos los ámbitos sociales la igualdad sustantiva desde una perspectiva de género como una condición necesaria para el desarrollo integral de la sociedad, en igualdad de condiciones, oportunidades, derechos y obligaciones.
DEPENDENCIA GENERAL : 800 DIRECCION GENERAL
DEPENDENCIA AUXILIAR : 308 AREA DE OPERACION FAMILIAR

ESTRUCTURA DEL INDICADOR

NOMBRE DEL INDICADOR : Porcentaje de pláticas con perspectiva de género realizadas.
FORMULA DE CALCULO : (Pláticas con perspectiva de género realizadas/Pláticas con perspectiva de género programadas) *100
INTERPRETACION : ES LA PARTICIPACION DE MUJERES Y HOMBRRES EN LAS ACTIVIDADES DE LOS PROGRAMAS DE IGUALDAD
DIMENSION QUE ATIENDE : Eficiencia **FRECUENCIA DE MEDICION :** Trimestral
DESCRIPCION DEL FACTOR DE COMPARACION : INFORME DE RESULTADOS
AMBITO GEOGRAFICO : MUNICIPAL
COBERTURA : 100.00
LÍNEA BASE : 185

COMPORTAMIENTO DE LAS VARIABLES DURANTE EL CUARTO TRIMESTRE

VARIABLE DEL INDICADOR	UNIDAD DE MEDIDA	TIPO DE OPERACION	META ANUAL	AVANCE TRIMESTRAL				AVANCE ACUMULADO			
				PROG.	%	ALCAN.	%	PROG.	%	ALCAN.	%
P.F.G.RE	PERSONA	Sumable	1,000.00	380.00	38.00	73.00	20.88	1,000.00	100.00	430.00	43.00
P.F.G.PR.	PERSONA	Constante	1,000.00	1,000.00	100.00	1,000.00	100.00	1,000.00	100.00	1,000.00	100.00



Presupuesto Basado en Resultados Municipal

Trimestre : CUARTO

ENTE PUBLICO: SANTA CRUZ ATIZAPAN No.: 3068
Fb94-08b FICHA TECNICA DE SEGUIMIENTO DE INDICADORES 2025 ESTRATEGICOS O DE GESTION

COMPORTAMIENTO DEL INDICADOR

DESCRIPCION DE LA META ANUAL:

ES LA HABILIDAD PARA CONVOCAR A LA CIUDADANIA EN LAS PLATICAS DE PERSPECTIVA DE GENERO

META ANUAL	CUARTO TRIMESTRE							
	AVANCE TRIMESTRAL				AVANCE ACUMULADO			
	PROG.	ALC.	EP%	SEÑAFORO	PROG.	ALC.	EP%	SEÑAFORO
1,000.00	360.00	73.00	20.88	Crítico	1,000.00	460.00	45.00	Crítico

DESCRIPCION DE RESULTADOS Y JUSTIFICACION EN SU CASO DE VARIACION SUPERIOR A + - 10 POR CIENTO RESPECTO A LO PROGRAMADO

NO SE LOGRARON LA CANTIDAD DE PERSONAS QUE ACUDIERAN A LAS PLATICAS

EVALUACION DEL INDICADOR

EN EL TRIMESTRE SE OBTIENE UN SEÑAFORO ROJO POR BAJO DESEMPEÑO

ELABORO
JENNYFER MONTESENY GUADARRAMA CASTAÑEDA
COORDINACION DE SALUD Y ENFERMERIA



VALIDO
FELIPE TRONCOSO GARCIA
ENCARGADO DE LA UIPPE HONORIFICO





Presupuesto Basado en Resultados Municipal

Trimestre : CUARTO

ENTE PUBLICO: SANTA CRUZ ATIZAPAN No.: 3068
 FIRM-08b FICHA TECNICA DE SEGUIMIENTO DE INDICADORES 2015 ESTRATEGICOS O DE GESTION

FILAR TEMATICO / EJE TRANSVERSAL : Eje 4. Bienestar social Combate a la pobreza y atención a grupos en situación de vulnerabilidad
 TEMA DE DESARROLLO : Atención a grupos vulnerables
 PROGRAMA PRESUPUESTARIO : 02060806 Oportunidades para los adolescentes y jóvenes
 PROYECTO : 0102 Promoción del bienestar adolescente y juvenil
 OBJETIVO DEL PROGRAMA PRESUPUESTARIO : Contiene acciones que se orientan a brindar más y mejores oportunidades a los jóvenes que les permitan alcanzar su desarrollo físico - mental adecuado, que les permita incorporarse a la sociedad de manera productiva.
 DEPENDENCIA GENERAL : 800 DIRECCION GENERAL
 DEPENDENCIA AUXILIAR : 308 AREA DE OPERACION FAMILIAR

ESTRUCTURA DEL INDICADOR

NOMBRE DEL INDICADOR : Tasa de variación de la población juvenil atendida a través de programas de asistencia social.
 FORMULA DE CALCULO : ((Población juvenil atendida a través de programas de asistencia social en el año actual/Población Juvenil atendida a través de programas de asistencia social en el año anterior)-1) *100
 INTERPRETACION : ES LA MEDICION DE LA PARTICIPACION DE JOVENES EN LOS PROGRAMAS DE ASISTENCIA
 DIMENSION QUE ATIENDE : Eficiencia FRECUENCIA DE MEDICION : Anual
 DESCRIPCION DEL FACTOR DE COMPARACION : SEGUNDO INFORME DE GOBIERNO
 AMBITO GEOGRAFICO : MUNICIPAL
 COBERTURA : 100.00
 LINEA BASE : 3220

COMPORTAMIENTO DE LAS VARIABLES DURANTE EL CUARTO TRIMESTRE

VARIABLE DEL INDICADOR	UNIDAD DE MEDIDA	TIPO DE OPERACION	META ANUAL	AVANCE TRIMESTRAL				AVANCE ACUMULADO			
				PROG.	%	ALCAN.	%	PROG.	%	ALCAN.	%
FJAPABAAC.	PERSONA	Constante	1,800.00	1,800.00	100.00	1,800.00	100.00	1,800.00	100.00	1,800.00	100.00
FJAPABAANT.	PERSONA	Constante	1,120.00	1,120.00	100.00	1,120.00	100.00	1,120.00	100.00	1,120.00	100.00



Presupuesto Basado en Resultados Municipal

Trimestre : CUARTO

ENTE PUBLICO: SANTA CRUZ ATIZAPAN

No.: 3068

FIRM-08b FICHA TECNICA DE SEGUIMIENTO DE INDICADORES 2025 ESTRATEGICOS O DE GESTION

COMPORTAMIENTO DEL INDICADOR

DESCRIPCION DE LA META ANUAL:

ES LA PARTICIPACION DE JOVENES EN LAS ACCIONES DEL ORGANISMO

META ANUAL	CUARTO TRIMESTRE							
	AVANCE TRIMESTRAL				AVANCE ACUMULADO			
	PROG.	ALC.	EP%	SEGAFCO	PROG.	ALC.	EP%	SEGAFCO
3,600.00	3,600.00	3,600.00	100.00	Muy Bueno	3,600.00	3,600.00	100.00	Muy Bueno

DESCRIPCION DE RESULTADOS Y JUSTIFICACION EN SU CASO DE VARIACION SUPERIOR A + - 10 POR CIENTO RESPECTO A LO PROGRAMADO

SE CUMPLEN LAS METAS DE COBERTURA

EVALUACION DEL INDICADOR

SEGAFCO VERDE

ELABORO

JENNIFER MONTESEÑAS GUADARRAMA CASTAÑEDA
COORDINACION DE SALUD Y ENFERMERIA



SISTEMA MUNICIPAL DIF
Coordinación de
Salud y Enfermería
ATIZAPÁN
2025 - 2027

VALIDO

FELIPE TRINIDAD SUÑIZA
ENCARGADO DE LA UIPEE HONORIFICO

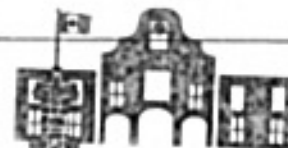

SISTEMA MUNICIPAL DIF
UIPEE
ATIZAPÁN
2025 - 2027



Presupuesto Basado en Resultados Municipal

Trimestre : CUARTO

ENTE PUBLICO: SANTA CRUZ ATIZAPAN No.: 3068

Fb99-08b FICHA TECNICA DE SEGUIMIENTO DE INDICADORES 2015 ESTRATEGICOS O DE GESTION

FILAR TEMATICO / EJE TRANSVERSAL : Eje 4. Bienestar social Combate a la pobreza y atención a grupos en situación de vulnerabilidad
 TEMA DE DESARROLLO : Atención a grupos vulnerables
 PROGRAMA PRESUPUESTARIO : 02060806 Oportunidades para los adolescentes y jóvenes
 PROYECTO : 0102 Promoción del bienestar adolescente y juvenil
 OBJETIVO DEL PROGRAMA PRESUPUESTARIO : Contiene acciones que se orientan a brindar más y mejores oportunidades a los jóvenes que les permitan alcanzar su desarrollo físico - mental adecuado, que les permita incorporarse a la sociedad de manera productiva.
 DEPENDENCIA GENERAL : 800 DIRECCION GENERAL
 DEPENDENCIA AUXILIAR : 308 AREA DE OPERACION FAMILIAR

ESTRUCTURA DEL INDICADOR

NOMBRE DEL INDICADOR : Porcentaje de la población juvenil que es beneficiada con programas de asistencia.
 FORMULA DE CALCULO : (Población juvenil beneficiada con programas de asistencia social/Población juvenil del municipio) *100
 INTERPRETACION : ES LA MEDICION DE LA PARTICIPACION DE JOVENES EN LOS PROGRAMAS DE ASISTENCIA
 DIMENSION QUE ATIENDE : Eficiencia FRECUENCIA DE MEDICION : Anual
 DESCRIPCION DEL FACTOR DE COMPARACION : SEGUNDO INFORME DE GOBIERNO
 AMBITO GEOGRAFICO : MUNICIPAL
 COBERTURA : 100.00
 LINEA BASE : 3220

COMPORTAMIENTO DE LAS VARIABLES DURANTE EL CUARTO TRIMESTRE

VARIABLE DEL INDICADOR	UNIDAD DE MEDIDA	TIPO DE OPERACION	META ANUAL	AVANCE TRIMESTRAL				AVANCE ACUMULADO			
				PROG.	%	ALCAN.	%	PROG.	%	ALCAN.	%
F.I.E.P.A.E	PERSONA	Constante	1,401.00	1,401.00	100.00	1,401.00	100.00	1,401.00	100.00	1,401.00	100.00
P.I.M.	PERSONA	Constante	4,180.00	4,180.00	100.00	4,180.00	100.00	4,180.00	100.00	4,180.00	100.00



Presupuesto Basado en Resultados Municipal

Trimestre : CUARTO

ENTE PUBLICO: SANTA CRUZ ATIXAPÁN No. 3068

PR04-08b FICHA TECNICA DE SEGUIMIENTO DE INDICADORES 2025 ESTRATEGICOS O DE GESTION

COMPORTAMIENTO DEL INDICADOR

DESCRIPCION DE LA META ANUAL:

ES EL ALCANCE DE LAS ACCIONES MUNICIPALES

META ANUAL	CUARTO TRIMESTRE							
	AVANCE TRIMESTRAL				AVANCE ACUMULADO			
	PROG.	ALC.	EPS	SENAFORO	PROG.	ALC.	EPS	SENAFORO
3,400.00	3,400.00	3,800.00	105.88	Muy Bueno	3,400.00	3,800.00	105.88	Muy Bueno

DESCRIPCION DE RESULTADOS Y JUSTIFICACION EN SU CASO DE VARIACION SUPERIOR A + - 10 POR CIENTO RESPECTO A LO PROGRAMADO

SE TIENE RESPUESTA EN LA ASISTENCIA DE JOVENES A LAS ACCIONES DEL ORGANISMO

EVALUACION DEL INDICADOR

SENAFORO VERDE

ELABORO

 JENNYFER MONTESEÑAZ GUADARRAMA CASTAÑEDA
 COORDINACION DE SALUD Y ENFERMERIA



SISTEMA MUNICIPAL DIF
Coordinación de
Salud y Enfermería
ATIXAPÁN
2025 • 2027

VALIDO

 FELIPE TENORIO GARCIA
 ENCARGADO DE LA UIPPE HONORIFICO



SISTEMA MUNICIPAL DIF
UIPPE
ATIXAPÁN
2025 • 2027



Presupuesto Basado en Resultados Municipal

Trimestre : CUARTO

ENTE PUBLICO: SANTA CRUZ ATIZAPAN No. 3068
 FIRM-08b FICHA TECNICA DE SEGUIMIENTO DE INDICADORES 2015 ESTRATEGICOS O DE GESTION

FILAR TEMATICO / EJE TRANSVERSAL : Eje 4. Bienestar social Combate a la pobreza y atención a grupos en situación de vulnerabilidad
 TEMA DE DESARROLLO : Atención a grupos vulnerables
 PROGRAMA PRESUPUESTARIO : 02060806 Oportunidades para los adolescentes y jóvenes
 PROYECTO : 0102 Promoción del bienestar adolescente y juvenil
 OBJETIVO DEL PROGRAMA PRESUPUESTARIO : Contiene acciones que se orientan a brindar más y mejores oportunidades a los jóvenes que les permitan alcanzar su desarrollo físico - mental adecuado, que les permita incorporarse a la sociedad de manera productiva.
 DEPENDENCIA GENERAL : 800 DIRECCION GENERAL
 DEPENDENCIA AUXILIAR : 308 AREA DE OPERACION FAMILIAR

ESTRUCTURA DEL INDICADOR

NOMBRE DEL INDICADOR : Porcentaje de actividades enfocadas a la prevención de adicciones realizadas.
 FORMULA DE CALCULO : (Actividades enfocadas a la prevención de adicciones realizadas/Actividades enfocadas a la prevención de adicciones programadas) *100
 INTERPRETACION : ES LA MEDICION DEL ALCANCE DE LAS ACCIONES PARA PREVENIR ADICCIONES
 DIMENSION QUE ATIENDE : Eficiencia FRECUENCIA DE MEDICION : Semestral
 DESCRIPCION DEL FACTOR DE COMPARACION : SEGUNDO INFORME DE GOBIERNO
 AMBITO GEOGRAFICO : MUNICIPAL
 COBERTURA : 100.00
 LINEA BASE : 41

COMPORTAMIENTO DE LAS VARIABLES DURANTE EL CUARTO TRIMESTRE

VARIABLE DEL INDICADOR	UNIDAD DE MEDIDA	TIPO DE OPERACION	META ANUAL	AVANCE TRIMESTRAL				AVANCE ACUMULADO			
				PROG.	%	ALCAN.	%	PROG.	%	ALCAN.	%
A.E.P.A.R.E	ACCION	NO Sumable	24.00	12.00	50.00	14.00	116.67	12.00	50.00	14.00	116.67
A.E.P.A.P.R.O.	ACCION	Constante	24.00	24.00	100.00	24.00	100.00	24.00	100.00	24.00	100.00



Presupuesto Basado en Resultados Municipal

Trimestre : CUARTO

ENTE PUBLICO: SANTA CRUZ ATIZAPAN No.: 3068

FbRM-08b FICHA TECNICA DE SEGUIMIENTO DE INDICADORES 2025 ESTRATEGICOS O DE GESTION

COMPORTAMIENTO DEL INDICADOR

DESCRIPCION DE LA META ANUAL:

ES LA EJECUCION DE ACCIONES PARA ATENDER LAS ADICIONES ENTRE LA JUVENTUD DE ATIZAPAN

META ANUAL	CUARTO TRIMESTRE							
	AVANCE TRIMESTRAL				AVANCE ACUMULADO			
	PROG.	ALC.	EF%	SEGAFORO	PROG.	ALC.	EF%	SEGAFORO
24.00	12.00	14.00	116.67	Deficiente	12.00	14.00	116.67	Deficiente

DESCRIPCION DE RESULTADOS Y JUSTIFICACION EN SU CASO DE VARIACION SUPERIOR A + - 10 POR CIENTO RESPECTO A LO PROGRAMADO

EN EL PERIODO SE ALCANZARON LA TOTALIDAD DE ACCIONES

EVALUACION DEL INDICADOR

SEGAFORO VERDE

ELABORO
 JESSYFER MONTESERRAT GUADARRAMA CASTAÑEDA
 COORDINACIÓN DE SALUD Y ENFERMERIA



SISTEMA MUNICIPAL DIF
 Coordinación de
 Salud y Enfermería
 ATIZAPÁN
 2025 • 2027

VALIDO
 FELIPE TENUESA GARCIA
 ENCARGADO DE LA CEFPE HONORIFICO



SISTEMA MUNICIPAL DIF
 U I P P E
 ATIZAPÁN
 2025 • 2027



Presupuesto Basado en Resultados Municipal

Trimestre : CUARTO

ENTE PUBLICO: SANTA CRUZ ATIZAPÁN	No.: 3066
F0204-02b FICHA TECNICA DE SEGUIMIENTO DE INDICADORES 2025 ESTRATEGICOS O DE GESTION	

PILAR TEMÁTICO / EJE TRANSVERSAL : Eje 4. Bienestar social Combate a la pobreza y atención a grupos en situación de vulnerabilidad

TEMA DE DESARROLLO : Atención a grupos vulnerables

PROGRAMA PRESUPUESTARIO : 02060806 Oportunidades para los adolescentes y jóvenes

PROYECTO : 0102 Promoción del bienestar adolescente y juvenil

OBJETIVO DEL PROGRAMA PRESUPUESTARIO : Contiene acciones que se orientan a brindar más y mejores oportunidades a los jóvenes que les permitan alcanzar su desarrollo físico - mental adecuado, que les permita incorporarse a la sociedad de manera productiva.

DEPENDENCIA GENERAL : 800 DIRECCION GENERAL

DEPENDENCIA AUXILIAR : 308 AREA DE OPERACION FAMILIAR

ESTRUCTURA DEL INDICADOR

NOMBRE DEL INDICADOR : Porcentaje de solicitudes beneficiadas con becas.

FORMULA DE CALCULO : (Número de solicitudes beneficiadas con beca / Total de solicitudes de beca recibidas) *100

INTERPRETACION : MIDE LA CAPACIDAD PARA OTORGAR APOYOS A LOS JOVENES DE ATIZAPÁN

DIMENSION QUE ATIENDE : Eficiencia **FRECUENCIA DE MEDICION :** Trimestral

DESCRIPCION DEL FACTOR DE COMPARACION : SEGUNDO INFORME DE GOBIERNO

AMBITO GEOGRAFICO : MUNICIPAL

COBERTURA : 100.00

LÍNEA BASE : 41

COMPORTAMIENTO DE LAS VARIABLES DURANTE EL CUARTO TRIMESTRE

VARIABLE DEL INDICADOR	UNIDAD DE MEDIDA	TIPO DE OPERACION	META ANUAL	AVANCE TRIMESTRAL				AVANCE ACUMULADO			
				PROG.	%	ALCAN.	%	PROG.	%	ALCAN.	%
N.E.R.R.	EVENO	Sumable	24.00	6.00	25.00	2.00	80.00	24.00	100.00	17.00	70.83
T.E.R.R.	EVENO	Constante	24.00	24.00	100.00	24.00	100.00	24.00	100.00	24.00	100.00



Presupuesto Basado en Resultados Municipal

Trimestre : CUARTO

ENTE PUBLICO: SANTA CRUZ ATIZAPÁN No.: 3068

FORM-02b FICHA TECNICA DE SEGUIMIENTO DE INDICADORES 2025 ESTRATEGICOS O DE GESTION

COMPORTAMIENTO DEL INDICADOR

DESCRIPCION DE LA META ANUAL:

ES LA CAPACIDAD DE PROPORCIONAR APOYOS A LOS JOVENES DE ATIZAPÁN

META ANUAL	CUARTO TRIMESTRE							
	AVANCE TRIMESTRAL				AVANCE ACUMULADO			
	PROG.	ALC.	EF%	SEÑALADO	PROG.	ALC.	EF%	SEÑALADO
24.00	6.00	3.00	50.00	Pejimo	24.00	17.00	70.83	Regular

DESCRIPCION DE RESULTADOS Y JUSTIFICACION EN SU CASO DE VARIACION SUPERIOR A + - 10 POR CIENTO RESPECTO A LO PROGRAMADO

EL INDICADOR DE LA MIR TIPO ROMPE LA LÓGICA VERTICAL

EVALUACION DEL INDICADOR

SEÑALADO VERDE PUESTO QUE EL INDICADOR ES INADECUADO AL COMPONENTE

ELABORO

 JENNIFER MONTESEÑAS GUADARRAMA CASTAÑEDA
 COORDINACIÓN DE SALUD Y ENFERMERÍA

VALIDO

 FELIPE TRUJILLO GARCÍA
 ENCARGADO DE LA UNIDAD HONORIFICO



SISTEMA MUNICIPAL DIF
 Coordinación de
 Salud y Enfermería
 ATIZAPÁN
 2025 - 2027



SISTEMA MUNICIPAL DIF
 I I P P E
 ATIZAPÁN
 2025 - 2027